305606

5-4-80

హైదరాబాదు ఎడిషన్
ఉదయం *
హైదరాబాదు
శని వారం
5—4—1980
THE ANDHRA PATRIKA
Regd. No. H/HD 231
Licenced to Post
Without Prepayment

PUBLISHED SIMULTANEOUSLY FROM VIJAYAWADA & HYDERABAD

ఆంధ్రపత్రిక

FOUNDER : DESODDHARAKA K. NAGESWARA RAO

HYDERABAD EDITION
సంపుటం : 67
సంచిక : 5
పుటలు : 6
వెల : 30 పైసలు

ప్రముఖ మాస పత్రిక
భారతి
చదవండి

10 వ తరగతి విద్యార్థులారా!
నాగార్జున జూనియర్ కాలేజ ప్రవేశ పరీక్ష అక్షణ క్లాసులు ఏప్రిల్ 15 నుండి 100 మందికి పరిమితి గలదు. 7వ తరగతి స్కాలర్షిప్ రెసిడెన్షియల్ స్కూల్ ప్రవేశ పరీక్ష అక్షణ కూడా.
శాంతా కాలేజి బ్రాడీపేట, గుంటూరు-2
పి. శ్రీమన్నారాయణ, ప్రిన్సిపాల్.
ఫోన్: 21522, 23699

జనతా చీలికకు రంగం సిద్ధం: అధ్యక్ష, కార్యదర్శి పదవులకు శేఖర్, హెగ్డే, నానాజీ రాజీనామా

న్యూఢిల్లీ, ఏప్రిల్ 4:
జనతాపార్టీ పార్లమెంటరీ బోరు ఉపాధ్యక్ష కార్యదర్శులు శ్రీ హెగ్డే, శ్రీ సురేంద్రమోహన్ తీర్మానాన్ని శ్రీ నానాజీ దేశముఖ్ తరు పదవులకు రాజీనామా చేశారు. ప్రత్యామ్నాయ ఏర్పాట్లు జరిగేవరకు వారిని పదవిలో కొనసాగవలసిం దిగా కార్యవర్గం కోరింది. కొత్త అధ్యక్షుని ఎన్నుకునేందుకు కార్యవర్గం ఏప్రిల్ 11 వ తేదీన అక్కడ సమావేశమవుతుంది. ఈరోజు వోటింగ్ ఫలితంలో తమ రాజీనామాకు ఏలాంటి సంబంధం లేదని శ్రీ చంద్రశేఖర్ విశదము చేశారు. కార్యవర్గం ఎలా వోటు చేసినా అది పార్టీ సమైక్యతను దెబ్బ తీయకూడదని ఆయన అన్నారు. సమైక్యతను కాపాడడానికి 3 సంవత్సరాలుగా తాము ప్రయత్నించామని, అయితే ఈ సమస్యపై కార్యవర్గం ఏకాభిప్రాయానికి రాలేకపోవడం దురదృష్టకరం అని శ్రీ చంద్రశేఖర్ గద్గదికంగా అన్నారు. రెండు రోజుల చర్చలో జోక్యం కలుగనేసు ఉండాలని కూడా ఆయన అన్నారు. ఇది కేవలం సమైక్యతకోసం—తెలిసి చేసినా, తెలియక చేసినా అనక తప్పదని, సాధారణంగా నిర్మాణ ప్రతిపాదనేది పూర్తిగా తెలిసే చేయడం జరుగుతుందని, అయితే ఇక్కడ నేను తెలిసి తెలియక అనడం కావాలనేనని, జనతాపార్టీ ఎందుకు ఏర్పాటైంది వారికి తెలిసి ఉండదని పీలువేదని శ్రీ ఆడవాని అన్నారు.

రెండు లక్ష్యాలతో జనతాపార్టి ని ఏర్పాటు చేయడం జరిగిందని, ఒకటి నియంతృత్వ శక్తులను కూడదుబడమని, రెండవది అన్ టికి పాలకవర్గాలకు ప్రత్యామ్నాయాన్ని ఆయన వివరించారు.

నేటి జాతీయ కార్యవర్గంలో శ్రీ దేశాయి ప్రతిపాదించిన తీర్మానాన్ని ప్రస్తావించి, అది ఆయిన వ్యక్తిగతంగా ప్రతిపాదించిన తీర్మానం కాదని జనతాలో చర్చించిన అన్ని పక్షాలవారితో జరిపిన చర్చలలో సమన్వయం రూపొందించినదని ఆయిన అన్నారు.

పార్టీ పార్లమెంటరీ బోరు నిర్ణయం తర్వాత కూడా, దానికి మా అభ్యంతరాలను అధిగమించే సూత్రాన్ని కనుగొనేందుకు రెండుసార్లు జరిగిన ప్రయత్నాలు ఇక్కడ గమనార్హమన్నారు. బోరు తీర్మానాన్ని శ్రీ ఆడవాని, శ్రీ వాజపాయి, శ్రీ నానాజీ దేశ్‌ముఖ్ వ్యతిరేకించారు.

మొదటి ప్రయత్నం శ్రీ హెగ్డే ఇంట్లో జరిగిందని, అక్కడ పార్లమెంటరీ బోరు తీర్మానంపై నేరుగా సూత్రాన్ని శ్రీయుతులు చంద్రశేఖర్, హెగ్డే, పీలూమోడీ, రవీంద్ర వర్మ, ఎస్. ఎస్. పిన్టో, సురేంద్ర మోహన్, రమ్‌ధన్, కృష్ణ కాంత్, రమ్‌జిత్ మాలానీ, పి. కే. ఎం. పటేల్ కలిసి రూపొందించారని చెప్పారు.

పూర్వపు జనసంఘం వారెవరూ ఆ సమావేశానికి పిలవబడ లేదని, అయితే శ్రీ జీత్ మలానీ తమను తమ విశ్వాసాలను అనూచానాన్ని అమోదించేందుకు కృష్ణ చేశారని అన్నారు. [illegible] ఆమోదించడానికి తమ సంసిద్ధతను పేర్కొంటామని చెప్పారు. అయితే ఆ సూత్రాన్ని రూపొందించిన వారికే మళ్లీ పేరే ఆలోచనలు వచ్చి ఉండా లన్నారు.

రెండవసారి శ్రీ దేశాయి మిత్రులతో కలిసి చర్చించి ఒక తీర్మానం ముసాయిదా తయారు చేయగా, దానిని రూపొందించిన వారే కొందరు వ్యతిరేకించారన్నారు. దీనినిబట్టి పార్టీ చీల్చేము ఒకటి పార్టీలో పనిచేస్తోందని, వారి యత్నం సఫలం అయినట్లు ఈ పరిణామం దాపు రించిందని తా మిప్పుడు నమ్ముతున్నామన్నారు.

జరిగిన దానికి తామూ పంచుకోవడం లేదని, అయితే కొందరు మిత్రులు ప్రవర్తన వల్ల జనతాపార్టి సంక్షిప్త, రాజకీయ, ఆర్థిక రింయుక్తవారని కోరారు.

వోటింగ్ సరళి గ్రూపులకు అతీతంగా జరిగిందన్న సంగతి నిశ్చయం అయింది. పరిశీలకులు శ్రీ జీత్‌మలానీ సూత్రానికి తరువాత జరిగిందన్న ప్రత్యామ్నాయ సూత్రాన్ని ఆయన ప్రతిపాదించారు. సూత్రాన్ని ప్రతిపాదించలేని లోకక్ష్యలు సమైక్య సంస్థ ఏర్పడిన పార్టీ సభ్యులందరూ కలుసుకుని సభ్యత్వం కొనసాగించాలని, మరో సంవత్సరం రమ్మని సభ్యత్వం కొనసాగించాలని, ఈ సంస్థ ప్రధాన కార్యదర్శి శ్రీ దేశాయ్ ప్రతిపాదనలో పేర్కొనం చేయడం జరిగింది. ఈ సూత్రంలో ఆర్.ఎస్.ఎస్. ప్రస్తావనలేదు.

ఏకాభిప్రాయ సాధనకు జరిగిన ప్రయత్నాలన్నీ విఫలం అయిన తర్వాత శ్రీ ఎస్. జి. గోరే ద్వంద్వ సభ్యత్వ సమస్యపై వోటింగ్ జరగాలని పట్టు పట్టారు. శ్రీ గోరే బోరు తీర్మానానికి అనుకూలులు.

సభ్యులు రెండు ప్రతిపాదనలో దేనికి బలపరుస్తున్నారో తెలుపవలసిందిగా కోరుతూ, వారికి చిట్టీలు అందచేశారు. వోటింగ్ పలితాలు ఆదివారం ఉదయం 11 గంటలకు ప్రకటించారు. జనతాపార్టీ సభ్యులు ఆదివారం ఉదయం 10 గంటలకు సమైక్యంగా ఉండాలని నిశ్చయించారు. జనతా పార్టీ సభ్యులు సమావేశమై ఈ నిర్ణయం తీసుకున్నారు. ఈ సమావేశానికి శ్రీ జీత్‌మలానీ అధ్యక్షత వహించారు. ఈ సమావేశానికి పార్టీ సభ్యులందరూ హాజరు కావాలని కోరారు. పార్టీ సభ్యులందరూ ఈ సమావేశానికి హాజరు కావాలని, ఆ సమావేశంలో పాల్గొనాలని, ముప్పైగు వా రున్నారు.

హిందూస్థాన్ సమాచార్ ఇలా తెలియచేస్తున్నది:
రాజీ దృష్టి తో శ్రీ మురారీ దేశాయ్ ప్రతిపాదించిన పరిష్కారాన్ని కార్య నిర్వాహక సంఘం 3 వోట్ల తేడాతో తిరస్కరించింది.
14 మంది దేశాయ్ ప్రతిపాదనకు అనుకూలంగా వోట్లు వేయగా 17 మంది వ్యతిరేకంగా వేశారు.
చివరి జనతాపార్టీలో 3 వ విభజన రాదాపు విశ్వయమైనట్టు చెప్పుకోవచ్చు. ఎందుకంటే జనసంఘ్‌వర్గం పార్టీ నుండి వైదొలగడానికి మార్గం ఏర్పడింది.
ద్వంద్వ సభ్యత్వం ప్రశ్న గురించి చాలా సేపు జరిగిన చర్చలు ఫలితం ఇవ్వలేదు. ఈ సమస్యపై ఓటింగ్ జరిగింది. ఆ సమయంలో పార్టీ సభ్యులు ఆర్.ఎస్.ఎస్. తో సంబంధం కలిగి ఉన్నారు. ఈ సంబంధం కలిగి ఉన్నారు. ఈ సమస్యపై ఓటింగ్ జరిగేటప్పుడు పార్టీ సభ్యులందరూ కలుసుకుని సభ్యత్వం కొనసాగించాలని, మరో సంవత్సరం రమ్మని సభ్యత్వం కొనసాగించాలని, ఈ సంస్థ ప్రధాన కార్యదర్శి శ్రీ దేశాయ్ ప్రతిపాదనలో పేర్కొనం చేయడం జరిగింది. ఈ సూత్రంలో ఆర్.ఎస్.ఎస్. ప్రస్తావనలేదు.

ఏకాభిప్రాయ సాధనకు జరిగిన ప్రయత్నాలన్నీ విఫలం అయిన తర్వాత శ్రీ ఎస్. జి. గోరే ద్వంద్వ సభ్యత్వ సమస్యపై వోటింగ్ జరగాలని పట్టు పట్టారు. శ్రీ గోరే బోరు తీర్మానానికి అనుకూలులు.

సభ్యులు రెండు ప్రతిపాదనలో దేనికి బలపరుస్తున్నారో తెలుపవలసిందిగా కోరుతూ, వారికి చిట్టీలు అందచేశారు. వోటింగ్ పలితాలు ఆదివారం ఉదయం 11 గంటలకు ప్రకటించారు. జనతాపార్టీ సభ్యులు ఆదివారం ఉదయం 10 గంటలకు సమైక్యంగా ఉండాలని నిశ్చయించారు. జనతా పార్టీ సభ్యులు సమావేశమై ఈ నిర్ణయం తీసుకున్నారు. ఈ సమావేశానికి శ్రీ జీత్‌మలానీ అధ్యక్షత వహించారు. ఈ సమావేశానికి పార్టీ సభ్యులందరూ హాజరు కావాలని, ఆ సమావేశంలో పాల్గొనాలని, ముప్పైగు వా రున్నారు.

జనసంఘ్‌వర్గపు జనతా సమ్మేళనానికి ప్రతినిధుల రాక

న్యూఢిల్లీ, ఏప్రిల్ 4:
జాతీయ సదస్సులో నిర్వహించబోతున్న జనతా సమ్మేళనానికి ఇప్పటివరకు 500 మంది ప్రతినిధులు వచ్చారు. వీరందరూ శ్రీ లాల్‌కృష్ణ అద్వాని ఆధ్వర్యంపై ఈ సమ్మేళనానికిగాను ప్రత్యేకంగా నిర్మించిన లోక్ నాయక్ జయప్రకాశ్ నారాయణ్ నగర్‌కు వచ్చారు.
రేపు మరో 1500 మంది ప్రతినిధులు వస్తారని సమ్మేళన కన్వీనర్ శ్రీ మదన్‌లాల్ ఖురానా నే దిక్కడ చెప్పారు.
సమ్మేళనం రేపు ఉదయం 11 గంటలకు ప్రారంభమవుతుంది. ఇందులో జనతాపార్టీ కి చెందిన అనేకమంది నాయకులుపాల్గొంటారు.

పాకిస్తాన్‌లో అల్లర్లు: ఇద్దరి మృతి

ఇస్లామాబాద్, ఏప్రిల్ 4:
పాక్ మాజీ ప్రధాని [illegible] ప్రధాని పదవి వరంతి సందర్భంగా [illegible] ప్రదర్శనలో హింసాకాండ [illegible] జరిగింది. అరుగురు గాయపడ్డారు. [illegible] ఇద్దరు మృతి చెందారు. [illegible] పాక్ పీపుల్స్ పార్టీ సభ్యుడు [illegible] అయినప్పటికీ దాడికి దిగగా పోలీసులు [illegible] జరిపారు.
లాహోర్‌లో భుట్టో సమాధివద్ద గుంపులు చేరాయి. ఆ గుంపులోకి ప్రభుత్వం నిషేధించిన పీపుల్ పార్టీ నాయకులు, పార్టీ మాజీ ప్రధాన కార్యదర్శి శ్రీ తిక్కాఖాన్, మాజీ మంత్రులు, గవర్నర్లు పలువురు ఉన్నట్లు అక్కడ వర్గాల ద్వారా తెలిసింది.
ప్రదర్శకులలో కొందరు శ్రీ భుట్టోను కైదుచేసినప్పుడు, మరణశిక్ష విధించినప్పుడు ఖైదు మెత్తగా పూరుకున్న నాయకులను దూషించడం ఆరంభించి, భుట్టో చేసుకున్నట్లు ముంతాజ్ భుట్టోను అటూ ఇటు నెట్టడం ప్రారంభించగా అయోమయస్థితిలోకి జారుతున్నట్లు,

నేడే కొత్త పార్టీ అవతరణ

న్యూఢిల్లీ, ఏప్రిల్ 4:
జనతా పార్టీలో తిరుగుబాటు చేసిన మాజీ జనసంఘ్ వర్గం నేడు కొత్త పార్టీ అవతరణను ప్రకటిస్తుంది.
నేడు జనతాపార్టీ కార్యవర్గం రాష్ట్రీయ స్వయంసేవక్ సంఘంతో సంబంధంగల తీర్మానాన్ని అధిక సంఖ్యాక అమోదించడం వల్ల జనసంఘ్ అగ్రనాయకులు రాత్రి పొద్దుపోయేవరకు సమావేశాలు నిర్వహించి చివరకు నిర్ణయం తీసుకోవలసి వచ్చింది. జనతాపార్టీ గత తొమ్మిది నెలలలో రెండు సార్లు చీలిపోయింది.
కార్యవర్గం భర్తీకరించిన తీర్మానాన్ని ఆమోదించిన జనతా లెజిస్లేచర్లు పార్టీ కార్యవర్గ సభ్యులు రాష్ట్రీయ స్వయంసేవక్ సంఘం నెలవందిన కార్యకలాపాలలో పాల్గొనరాదు. అలాగే, జనతాపార్టీ ప్రారంభించిన సంస్థలో పోటీపడే ఏ ఇతర సంస్థలలోను పాల్గొనరాదు.
నేటి వోటింగ్‌లో పార్టీ అధ్యక్షుడు శ్రీ చంద్రశేఖర్ పాల్గొనలేదు. వోటింగుకు కొంటూ శ్రీ మురారీ దేశాయ్ సభ్యులంతా

నాగాలాండ్ ముఖ్యమంత్రికి గవర్నర్ ఆదేశం

కొహిమా, ఏప్రిల్ 4:
నాగాలాండ్ శాసనసభ సమావేశాలు తేదీ నిర్ణయించి త్వరగా తమ బలం తేల్చుకోవలసి ముఖ్యమంత్రి శ్రీ విజోల్‌ను గవర్నరు శ్రీ ఎల్. పి. సింగ్ కోరారు.

దృష్టికోసం నస్రీన్ అమెరికా పయాణం

హైదరాబాద్, ఏప్రిల్ 4:
పరోజినీదేవి కంటి ఆస్పత్రిలో డాక్టర్ పరిపాలనలో ఒక కంటి బదులు మరో కన్ను తొలగించబడటంతో పూర్తిగా దృష్టి కోల్పోయిన మహిళ పాత్రికేయురాలు నస్రీన్ బాను, తండ్రి శ్రీ జహీదార్ ఖాన్‌తో కలసి అమెరికా వెళ్లి అక్కడి నేత్రవైద్యులతో సంప్రదించి [illegible]
[illegible] కంటికి బదులు మరో కన్ను తొలగించడానికి బాధ్యులైన వారు డాక్టర్ మహేంద్ర చేసిన రాష్ట్ర పరిపాలనా పాత్ర పరిశీలించి నిష్పక్షపాత రెండు లక్షలు నష్టపరిహారం చెల్లించాలని తీర్పు ఇచ్చింది. [illegible] అనుమతి లేకుండా శ్రీ పంజాబ్‌సింగ్ ఈ కార్యకర్తల సమావేశం ఏర్పాటు చేయడం దురదృష్టకరమని రాష్ట్ర పార్టీ ఉపాధ్యక్షులు శ్రీ ప్యారేసింగ్, శ్రీ హరగోపాల్‌శర్మ అన్నారు. [illegible] తమ తీవ్ర అభ్యంతరాన్ని క్రమశిక్షణ సంఘానికి తెలియచేశారు.
ఇలా కార్యకర్తల సమావేశం ఏర్పాటుచేయడం [illegible] శ్రీ దర్శిల్‌సింగ్ కూడా తమ అభ్యంతరం ప్రకటించారని చెప్పారు. ముందు ఇలా జరగకుండా చూడమని అయినను కోరారు.
ఇకపోతే పార్టీ సమావేశాలు రాష్ట్ర పార్టీ అధ్యక్షుడు, శాసనసభాపక్ష నాయకుడి అధ్వర్యంలో ఏర్పాటయ్యేట్లు చూడాలని కోరారు.
సరిపోవాల అధ్యక్షుడిగా తాము ఆ సమావేశానికి విజ్ఞప్తి చేస్తామని, అయితే అది ప్రస్తుతం ఏర్పాటైంది కాదని తెలియగానే [illegible] అధ్యక్షుడు [illegible] ఆదేశించారు.

ఒకరోజుముందుగా ఢిల్లీకి చెన్నారెడ్డి రాక

న్యూఢిల్లీ, ఏప్రిల్ 4:
ఆంధ్రప్రదేశ్ ముఖ్యమంత్రి డా. మర్రి చెన్నారెడ్డి అనుకున్నదానికంటే ఒక రోజు ముందుగా నేడు ఇక్కడికి వచ్చారు.
రాష్ట్రంలోని రాజకీయ పరిస్థితి ఇం.కాం. అధిష్ఠానవర్గానికి వివరించేందుకు ఆయన అలా ముందుగా వచ్చారు. 9 వ తేదీన న్యాయస్థానం బాధకు తిరిగి వెడతారు.
ఈనెల 8 వ తేదీన జరిగే రాష్ట్ర ముఖ్యమంత్రుల సమావేశంలో పాల్గొనేందుకు ముఖ్యమంత్రి డాక్టర్ మర్రి చెన్నారెడ్డి శుక్రవారం న్యూఢిల్లీ వచ్చారు.

జనసంఘంలో భిన్నాభిప్రాయాలు

న్యూఢిల్లీ, ఏప్రిల్ 4:
ద్వంద్వ సభ్యత్వం సమస్యపై గత 9 నెలలో రెండుసార్లు చీలిపోయిన జనతాపార్టీ మరోసారి చీలికపోవచ్చునేమోనని అనిపిస్తోంది. జనతాలోని పూర్వపు జనసంఘం సభ్యులు తా మిప్పుడేమి చేయాలి—పార్టీలో కొనసాగాలా, లేక తమ దారి తాము చూసుకోవాలా అనే విషయంపై తమ ఆలోచనలు కుర్చీ వుసరాలో చించుకుంటున్నందువల్ల ఇలా అనిపిస్తోంది.
పార్టీ పార్లమెంటరీ బోరు తీర్మానాన్ని జాతీయ కార్యవర్గం ఆమోదించడం [illegible] స్వాగతించడం [illegible] బడి ఉండటమే మందిదనీ జనసంఘ్ సభ్యులు కొందరు అభిప్రాయపడుతున్నారు. కొంతకాలం తరువాత తమ సహచరులను వారి అభిప్రాయం ప్రాయం మార్చుకోమని, అందుకు ఇబ్బందేమీ ఉండదని వారు భావిస్తున్నారు.

స్వామి వెళ్లిరి

న్యూఢిల్లీ, ఏప్రిల్ 4:
జనతాపార్టీలో ఐక్యత సాధించడానికి తాను కృషి చేస్తానని, ఒకవేళ పార్టీ విభజింపబడినా తాను జనతా పార్టీలోనే ఉంటానని జనతాపార్టీ నాయకుడు, లోక్‌సభ సభ్యుడు డాక్టర్ శ్రీ సుబ్రహ్మణ్యస్వామి అన్నారు.
ఈ ప్రాధాన్యక సమస్య గురించి ఒక వర్గ యూనికి వచ్చాక జనతాపార్టీలో చేరుతానని తాను నమ్మకం ఇచ్చినట్లూ, అప్పుడు జనసంఘ్ నాయకులు తాము జనతా పార్టీ మధ్య రంగంలో ఏ పరతూ లేకుండా చేరుతున్నట్లు చెప్పారని ఆయన చెప్పారు. (ప్రా. వ.)

జనసంఘంతో సంప్రదింపులు

న్యూఢిల్లీ, ఏప్రిల్ 4:
జనతా పార్టీ సమస్యపై జనసంఘ్ నాయకులతో సంప్రదింపులు జరుపుతామని జనతా పార్టీ అధ్యక్షుడు శ్రీ చంద్రశేఖర్ తెలిపారు.
ఇప్పటికే జనతాపార్టీ సభ్యులు తమ పార్టీ నాయకులకు విజ్ఞప్తి చేశారు.
ఆదివారం చేసినట్టయితే జనసంఘ్ నాయకులు కూడా పదవులకోసం, అధికారంకోసం పరుగులు తీస్తున్నారని ప్రజలు భావిస్తారని ఆయన చెప్పారు.
తాను రాష్ట్రీయ స్వయం సేవక్ సంఘ్‌లో ఒకప్పుడు పాలుపంచుకున్నప్పటికీ తాను సంఘ్‌ను దేశభక్తిని పెంపొందించే సంస్థగా చూస్తున్నానని, సంఘ్ ప్రతిపాదించిన హిందూ రాష్ట్ర సిద్ధాంతంలో తప్పేమీలేదని, భారతదేశంలో ప్రసిద్ధిగాంచిన మహా పురుషులు, సాధు పుంగవుల సిద్ధాంతాలకు వ్యతిరేకం కాదని అందుకే తాను ఆ సిద్ధాంతాన్ని వివరించడాన్ని ఖండించానని శ్రీ స్వామి చెప్పారు.
ఈ ప్రాధాన్యక సమస్య గురించి ఒక వర్గ యూనికి వచ్చాక జనతాపార్టీలో చేరుతానని తాను నమ్మకం ఇచ్చినట్లూ, అప్పుడు జనసంఘ్ నాయకులు తాము జనతా పార్టీ మధ్య రంగంలో ఏ పరతూ లేకుండా చేరుతున్నట్లు చెప్పారని ఆయన చెప్పారు. (ప్రా. వ.)

జనసంఘ్‌ను బయటికి నెట్టినట్టే: అదవాని

న్యూఢిల్లీ, ఏప్రిల్ 4:
రాష్ట్రీయ స్వయంసేవక్ సంఘం, త్రైపాక్షిక కార్యక్రమాలలో జనతాపార్టీ సభ్యులు పాల్గొనరాదని నిషేధించడం ద్వారా జనసంఘం వర్గాన్ని జనతాసంఘం బయటికి నెట్టడమే కాగల్గదని శ్రీ లాల్‌కృష్ణ ఆదవానీ అన్నారు.
మా నేరం ఏమి లేకపోయినా మమ్మల్ని పార్టీ నుంచి బహిష్కరించడమే జాతీయ కార్యవర్గ సారాంశం అని ఆయన అన్నారు. ఆర్.ఎస్.ఎస్. తో సంబంధం కలిగి ఉన్నామన్న కారణాలతో [illegible] మేము ఎదుర్కొన్నామని వివరించారని పేర్కొన్నారు. జాతీయ కార్యవర్గం [illegible] ప్రకటనలో ఆయన ఈ మాట అన్నారు.
అయితే ఆర్.ఎస్.ఎస్. తో సంబంధం కలిగిఉండడం గర్వించదగ్గ విషయంగా భావిస్తున్నామని జనసంఘం వర్గం తరపున మా స్థానం తూ అన్నారు.
శ్రీసయితులు మురారి దేశాయి, అశోక్ మెహతా, చంద్రశేఖర్‌లాంటి సీనియర్ నాయకులు, శ్రీ రమ్‌జీత్ మలానీ, శ్రీ సమర్‌గుప్త, శ్రీ పి. హెచ్. వి. కామత్‌లాంటి మిత్రుల ప్రయత్నాలు విఫలం కావడం చాలా దురదృష్టకరమని శ్రీ ఆదవానీ చెప్పారు.
అలాగే సహచరులు కొందరు ఇలాంటి నిర్ణయాన్ని జాతీయ కార్యవర్గంచేత చేయించడంలో కృతకృత్యులు కావడం బాధాకరంగా ఉందని కూడా ఆయిన అన్నారు. ఇది కేవలం సమైక్యతకోసం—తెలిసి చేసినా, తెలియక చేసినా అనక తప్పదని, సాధారణంగా నిర్మాణ ప్రతిపాదనేది పూర్తిగా తెలిసే చేయడం జరుగుతుందని, అయితే ఇక్కడ నేను తెలిసి తెలియక అనడం కావాలనేనని, జనతాపార్టీ ఎందుకు ఏర్పాటైంది వారికి తెలిసి ఉండదని పీలువేదని శ్రీ ఆడవాని అన్నారు.
రెండు లక్ష్యాలతో జనతాపార్టి ని ఏర్పాటు చేయడం జరిగిందని, ఒకటి నియంతృత్వ శక్తులను కూడదుబడమని, రెండవది అన్ టికి పాలకవర్గాలకు ప్రత్యామ్నాయాన్ని ఆయన వివరించారు.
నేటి జాతీయ కార్యవర్గంలో శ్రీ దేశాయి ప్రతిపాదించిన తీర్మానాన్ని ప్రస్తావించి, అది ఆయిన వ్యక్తిగతంగా ప్రతిపాదించిన తీర్మానం కాదని జనతాలో చర్చించిన అన్ని పక్షాలవారితో జరిపిన చర్చలలో సమన్వయం రూపొందించినదని ఆయిన అన్నారు.
పార్టీ పార్లమెంటరీ బోరు నిర్ణయం తర్వాత కూడా, దానికి మా అభ్యంతరాలను అధిగమించే సూత్రాన్ని కనుగొనేందుకు రెండుసార్లు జరిగిన ప్రయత్నాలు ఇక్కడ గమనార్హమన్నారు. బోరు తీర్మానాన్ని శ్రీ ఆడవాని, శ్రీ వాజపాయి, శ్రీ నానాజీ దేశ్‌ముఖ్ వ్యతిరేకించారు.

జార్జి ఫెర్నాండెస్ హర్షం

బొంబాయి, ఏప్రిల్ 4:
ద్వంద్వ సభ్యత్వం సమస్యపై జనతా జాతీయ కార్యవర్గం చేసిన మెజారిటీని పెద్ద తలకట్టు నాయకుడు శ్రీ జార్జి ఫెర్నాండెస్ తమ హర్షం ప్రకటించారు.
ఇప్పుడు తాత్కిక, సోషలిస్టు శక్తులన్నీ ఏకమై ఒకే పార్టీగా ఏర్పడే వీలు కనిపిస్తోందని అన్నారు. లోక్‌దల్, జనతాపార్టీ - ఇందుకు వెంటనే ప్రయత్నం ప్రారంభించాలన్నారు.
పార్టీ పార్లమెంటరీ బోరు తీర్మానాన్ని జాతీయ కార్యవర్గం ఆమోదించినందుకుకేరళ జనతాపార్టీ నాయకుడు శ్రీ కె. చంద్రశేఖరన్ కూడా హర్షం ప్రకటించారు.
అధ్యక్షుడు శ్రీ చంద్రశేఖర్, ప్రధాన కార్యదర్శులు తమ రాజీనామాలను ఉపసంహరించుకోవాలని కోరారు.

జనసంఘంతో సంప్రదింపులు

న్యూఢిల్లీ, ఏప్రిల్ 4:
ద్వంద్వ సభ్యత్వం సమస్యపై గత 9 నెలలో రెండుసార్లు చీలిపోయిన జనతాపార్టీ మరోసారి చీలికపోవచ్చునేమోనని అనిపిస్తోంది. జనతాలోని పూర్వపు జనసంఘం సభ్యులు తా మిప్పుడేమి చేయాలి—పార్టీలో కొనసాగాలా, లేక తమ దారి తాము చూసుకోవాలా అనే విషయంపై తమ ఆలోచనలు కుర్చీ వుసరాలో చించుకుంటున్నందువల్ల ఇలా అనిపిస్తోంది.
పార్టీ పార్లమెంటరీ బోరు తీర్మానాన్ని జాతీయ కార్యవర్గం ఆమోదించడం [illegible] స్వాగతించడం [illegible] బడి ఉండటమే మందిదనీ జనసంఘ్ సభ్యులు కొందరు అభిప్రాయపడుతున్నారు. కొంతకాలం తరువాత తమ సహచరులను వారి అభిప్రాయం ప్రాయం మార్చుకోమని, అందుకు ఇబ్బందేమీ ఉండదని వారు భావిస్తున్నారు.

స్వామి వెళ్లిరి

న్యూఢిల్లీ, ఏప్రిల్ 4:
జనతాపార్టీలో ఐక్యత సాధించడానికి తాను కృషి చేస్తానని, ఒకవేళ పార్టీ విభజింపబడినా తాను జనతా పార్టీలోనే ఉంటానని జనతాపార్టీ నాయకుడు, లోక్‌సభ సభ్యుడు డాక్టర్ శ్రీ సుబ్రహ్మణ్యస్వామి అన్నారు.

ఐచ్ఛికంగా శిలువ వేయించుకున్న క్రైస్తవులు

మనీలా, ఏప్రిల్ 4:
క్రీస్తుకు శిలువ వేసిన సంఘటనను తలిగి ప్రదర్శించ గోరికి ఫిలిప్పీన్సుకు చెందిన రైతులు యిద్దరు గుడ్‌ఫ్రైడే రోజున స్వచ్ఛందంగా శిలువపై నిలచి మేకులు కొట్టించుకున్నారు.
నెత్తురు చిందించే కర్మకాండను బహిరంగంగా నిర్వహించరాదని రోమన్ కాథలిక్ చర్చి ప్రకటించినా శిలువ వేస్తున్న ప్రాంతానికి ప్రజలు గుంపులు గుంపులుగా వస్తారు. 3.5 అంగుళాల గాడిగల మేకులను శిలువపై నిలచిన రైతుల అర చేతులలోకి కొడుతుండగా చూచారు. మనీలాకు 66 కి. మీ. దూరంలోగల జెబుయిట్ పట్టణంలో శుక్రవారాంతం నిర్వహించబడింది.
తలకు అక్రిరం క్రీస్తు అనుభవించిన బాధలను స్మరిస్తూ యితర క్రైస్తవ భక్తులు కుళ్ళ చేతి లు ధరించి తమను తాము కొరడాలతో కొట్టుకున్నారు

కళాశాలలో నిషేధాజ్ఞలు

రాజకోట, ఏప్రిల్ 4:
ఇటీవలి 65 కిలోమీటర్ల దూరంలో గల మోర్వి పట్టణంలోని లక్ష్మీదేవిసింగ్జీ ఇంజనీరింగ్ కళాశాలలో, అదేపేర ప్రాంతంలో ఈ రోజు ఉదయం విద్యార్థులు అమలు సరిచేశారు.

పాలసీనా ప్రజల హక్కు గుర్తింపు: భదతావుండలికి భారత్ అభ్యర్థన

న్యూఢిల్లీ, ఏప్రిల్ 4:
పాలస్తీనా సమస్యపై ఈ బాధ్యం చేయకుండా వ్యవహరించాలని, స్వతంత్ర రాజ్య సాధనకు వారికిగల హక్కు గుర్తించాలని భారత్ భద్రతా మండలిని గట్టిగా అర్థించింది.
పాలస్తీనా ప్రతినిధి శ్రీ ప్రజేష్ పి. మిశ్రా, ఆరబ్ కిరి మాట్లాడుతూ, పాలస్తీనా సమస్యపైన, భద్రత మండలి ప్రత్యేకంగా ఘన్నాన్ని యత్నించాలని కోరారు. పాలస్తీనా ప్రజల న్యాయమయిన హక్కు లను అంగీకరించడం ద్వారానే అశాంతంలో ఉన్నవారు [illegible] లోకి [illegible] పరిష్కారం [illegible] ఇవ్వ [illegible] చేశారు.
పాలస్తీనా సమస్యపై మండలిలో [illegible] ప్రాధాన్యతనుంది. పాలస్తీనా [illegible] సంఘం ఒక మహాసభలాగా తీర్మానాన్ని కూడా సిద్ధపరచింది. కీలక పాలస్తీనా [illegible] సమితి సభ్యులు [illegible] తీర్మానాన్ని అమెరికా వీటో చేస్తుందని భావించినట్టుగా కన్పిస్తోంది. సభ్యుల బలాబలాలు రాజ్యాల మీద్దా నిరసం [illegible] వీటోలని [illegible] ఉన్నాయి.
అరబ్, ఇజ్రాయిల్ సమస్య మధ్యగా [illegible] ఎగుమతులపై [illegible] కలిగిస్తే [illegible] గాంధీ బాగా తెలుసునని, మూడు నెలల క్రితమే దేశ ప్రజల పూర్తి విశ్వాసాన్ని పొందిన [illegible]

రాష్ట్ర నాయకత్వ సమస్య: మండలికి సూచన

హైదరాబాదు, ఏప్రిల్ 4:
డాక్టర్ చెన్నారెడ్డి 1978 జనవరిలో ప్రత్యేక కాంగ్రెస్ (ఇందిర) అధ్యక్షుడుగా శ్రీమతి ఇందిరా గాంధి నియమించారనీ, ఆ తర్వాత 78 మధ్యలో రాష్ట్ర శాసనసభ కాంగ్రెస్‌పార్టీ నాయకుడుగా ఆయన శ్రీమతి గాంధి సూచనమేరకే ఎన్నికయ్యారనీ, అందుచేత ఇంజనీరింగ్ కళాశాలలో, అదేపేర ప్రాంతంలో ఈ రోజు ఉదయం విపరీతాలు అమలు సరిచేశారు.
ఈ సమస్యను పరిష్కరించి, డాక్టర్ చెన్నారెడ్డి నాయకత్వానికి అనుకూలం, శీఘ్ర ప్రదేశాన్ని నిర్మించవలసిందిగా శాసన సభ్యులు కందులకి విజ్ఞప్తి చేశారు.
ఆదివారం చేసినట్టయితే జనసంఘ్ నాయకులు కూడా పదవులకోసం, అధికారంకోసం పరుగులు తీస్తున్నారని ప్రజలు భావిస్తారని ఆయన చెప్పారు.
తాను రాష్ట్రీయ స్వయం సేవక్ సంఘ్‌లో ఒకప్పుడు పాలుపంచుకున్నప్పటికీ తాను సంఘ్‌ను దేశభక్తిని పెంపొందించే సంస్థగా చూస్తున్నానని, సంఘ్ ప్రతిపాదించిన హిందూ రాష్ట్ర సిద్ధాంతంలో తప్పేమీలేదని, భారతదేశంలో ప్రసిద్ధిగాంచిన మహా పురుషులు, సాధు పుంగవుల సిద్ధాంతాలకు వ్యతిరేకం కాదని అందుకే తాను ఆ సిద్ధాంతాన్ని వివరించడాన్ని ఖండించానని శ్రీ స్వామి చెప్పారు.
ఈ ప్రాధాన్యక సమస్య గురించి ఒక వర్గ యూనికి వచ్చాక జనతాపార్టీలో చేరుతానని తాను నమ్మకం ఇచ్చినట్లూ, అప్పుడు జనసంఘ్ నాయకులు తాము జనతా పార్టీ మధ్య రంగంలో ఏ పరతూ లేకుండా చేరుతున్నట్లు చెప్పారని ఆయన చెప్పారు. (ప్రా. వ.)

అస్సాం ఆయిల్ దిగ్బంధం తొలగింపునకు చర్యలు

హైదరాబాదు, ఏప్రిల్ 4:
అస్సాంలో ఆయిల్ నిక్షేపాలు దిగ్బంధాన్ని తొలగించేందుకు తీసుకోవలసిన చర్యల గురించి రాష్ట్ర ప్రభుత్వ ప్రధాన కార్యదర్శి శ్రీ వరదరాజన్ గవర్నర్ శ్రీ ఎల్. పి. సింగ్ తో చర్చలు జరిపారు.
విదేశీయుల సమస్యపై 7 నెలలుగా జరుగుతున్న ఆందోళన ఫలితంగా

ఉద్యోగావకాశములు

ఎస్. ఎస్. ఎల్. సి. ఉత్తీర్ణులైన వారు 7,800 కేంద్ర— క్లర్కులు / రైల్వే క్లర్కులకై దరఖాస్తు చేయుచున్నారు. ఫారములు — వివరాలకు రు. 3 ఎం. ఒ. చేయుండి.

ఆర్. ఆర్. ఇన్సి ట్యూట్ (రిజిస్ట్రేడ్) బెంగళూరు—560010.

భారత ప్రభుత్వము

తంతి-తపాలా శాఖ

ఈ క్రింది పనులుచేయుటకు అర్హులైన కాంట్రాక్టర్లనుండి సీలువేసిన టెండర్లు ఎగ్జిక్యూటివ్ ఇంజనీరు, పి అండ్ టి ఎలక్ట్రికల్ డివిజన్ 3—4—783 (2వ అంతస్తు) లింగంపల్లి, హైదరాబాదు— 500027 చే కోరబడుచున్నవి. (1) టి. పి. ఒ. హైదరాబాద్ లోని హైదరాబాదు పిరింగ్ ఆఫీసులో 7.5 కె వి ఎ ఇంజన్ ఆల్టర్నేటర్ సెటు ఒకటి యేర్పాటుచేయుట అండ్ నెలకొల్పుట. అంచనా విలువ రు. 43,000. ధరావత్తు సొమ్ము రు. 1,075. కాలపరిమితి ఒక నెల. (2) లంగరతో హెచ్. పి. ఒ. మరియు డివిజనల్ లైన్సుల భవనమందలి (జి. పి. అండ్ ఎస్.ఎస్) ఇ. ఇ. అండ్ ఫ్యూసులు ఏర్పాటు చేయుట. అంచనా విలువ రు. 45,226. ధరావత్తు సొమ్ము రు. 1,131. కాలపరిమితి ఐదు నెలలు. టెండర్లు తి. 18.4.1980 సా. 3.30 గం. కు తెరువబడును. పరతులు, మరియు టెండరు ఫారములను రు.20.80కు చెల్లిస్తూ మరియు ప్రస్తుతపు ఆదాయపు పన్ను క్లియరెన్సు పరి పీకేటును మరియు బాలిలాలో చేరివున్నట్లు తెలుపు నిదర్శనపత్రము కొనుగోలుపర్చి యీ పని దినమునైనా తి. 17.4.1980 సా. 3 గం. వరకు పొందవచ్చును. davp 710 (1864)/79

ఆంధ్రప్రదేశ్ ప్రభుత్వము

ఆఫీసింట్ కమిషనర్ అప్ ఎక్సైజు (ఎస్ ఫోర్సుమెంట్) వారి కార్యాలయం, జంటనగరాలు, హైదరాబాదు.

C.R.No. B/610/78/AC/EX

తేది: 18 మార్చి 1980

బహిరంగ ప్రకటన

ఇందుకు సంబంధించిన వారికి

బి. డి. లిక్కర్‌ను అక్రమంగా రవాణా చేస్తున్న ఎటి 889 నంబరుగల అంబాసిడర్ కారును ఎక్సైజు అధికారులచే స్వాధీనం చేసికొనబడినదని, ఎ. పి. ఎక్సైజు చట్టంలోని 34 (వి) సెక్షన్ క్రింద కేసు రిజిస్టరు చేయబడిందనియు, సదరు కారును ఎక్సైజు అధికారులచే నిబంధనల మేరకు బహిరంగ వేలంద్వారా అమ్మబడునని లీనా ప్రకటన ద్వారా తెలుపడమైనది.

అందువల్ల లీనా కారుపై యే వ్యక్తికైనా క్లెయిమున్నచో, లేదా మరుగానైనా వున్నయెడల లీనా ప్రకటన వెలువడినది మొదలు (10) రోజులలోగా ఆతని / ఆమె యొక్క క్లెయిమును వ్రాతపూర్వకంగా తెలియజేయవలెను.

ఎటువంటి క్లెయిమును అందుకొనబడని పక్షంలో కారు మియుంలో యే వ్యక్తికికూడా క్లెయిము లేదనిభావించి, యీ మేరకు కారును బహిరంగ వేలంలో అమ్ముటకు చర్యలు తీసికొనబడును.

అసిస్టెంట్ కమిషనర్ అప్ ఎక్సైజు (ఎస్ ఫోర్సుమెంట్) జంటనగరాలు.

DIPR No. 560/C2/Advt/80

భారత ప్రభుత్వము

డిప్యూటీ సాల్ట్ కమిషనర్ వారి కార్యాలయము, మద్రాసు

ఈ క్రింది పనివిచేయుటకై అనుభవంగల కాంట్రాక్టర్లనుండి సీలువేసిన టెండర్లు (కవరు పైన తగిన విధంగా వివరములు వ్రాయబడి వుండి) డిప్యూటీ సాల్ట్ కమిషనర్, శాస్త్రి భవన్, పోసు బాక్సు నెం. 706, 26, పాత్ర వుస్ రోడ్, మద్రాసు — 600006 చే తి. 26.4.1980 సా. 3 గం. వరకు అందు కొనబడి ఆరోజున 3.30 గం. కు తెరువ బడును.

నెం. 19/79—80 ప్లాట్‌ఫారం III యొక్క కార్ గేటువద్ద గల లెవల్ క్రాసింగ్ సమీపంలోని రోడ్‌కుగల జంక్షన్ నుండి ప్లాట్ ఫారం 2— ముల్లాపేట సాల్ట్ ఫాక్టరీ యొక్క కార్ గేటువరకు గల రోడును అభివృద్ధి పరచుట.

అంచనా విలువ రు. 26473/79. (కాంటినీజెన్సీ మినహాయించి) అవసరమైన షెడ్యూళ్లు మరియు ఇతర వివరాలతోపాటు టెండరు ఫారములను సూపరింటెండెంట్ ఆఫ్ సాల్ట్, నాపాడ సాల్ట్ వర్కర్స్, నాపాడ పోసు, శ్రీకాకుళం జిల్లా నుండిగాని లేదా సాల్ట్ ఫ్యాక్టరీ ఆఫీసర్, ముల్లాపేట సాల్ట్ ఫ్యాక్టరీ, నాపాదాపోసు, శ్రీకాకుళంజిల్లా, ఆంధ్రప్రదేశ్ నుండి తి. 24.4.1980 వరకుపొందవచ్చును.

buvp 563 (270)/79.

భారత ప్రభుత్వము

డిఫెన్స్ రిసర్చ్ & డెవలప్‌మెంట్ లేబొరేటరీ

పోసు: కంచన్‌బాగ్, హైదరాబాదు—500258.

టి. నెం. డి ఎల్ డి ఎల్/41/286/ఎస్. టి.:— యీ క్రింది వాటి సప్లయు చేయుటకై డి జి ఎస్ అండ్ డి మరియు ఆర్డినెన్సుతో సవ ఇతర ప్రభుత్వశాఖలయందు రిజిస్టరైన అనుమతిపొందిన కాంట్రాక్టర్లనుండి డైరెక్టరువారిచే సీలువేసిన టెండర్లు కోరబడుచున్నవి. ఒక గిడ్డంగి వోపెన్ బ్యాక్ ఇనీక్లయిన్‌బలర్ (ఎ. బి. ఐ.) పవర్ (ఎస్. అంచనా విలువ: రు. 42,000. స్పెసిఫికేషన్లు: బాటం సమీపంలోని రేటింగు స్టాక్ — 35000 కేజీలు. స్క్రైడు యొక్క స్టాక్ గరిష్ఠంగా— 75 ఎం.ఎం., త్రటి యొక్క లోతు 210×220 ఎం. ఎం., బెడ్ ఎరియా 450×600 ఎం. ఎం. బెడ్ వోపెనింగ్ — 225×275 ఎం. ఎం. నిమిషమునకు స్టాక్, కనిష్ఠం—55 నంబర్లు. క్లిప్ యొక్క టైపు—కీ—, అవసరమైన— 400 / 440 వోల్టులు, 3 ఫేస్. 50 సైకిల్స్. ఎ. సి. సప్లయ్. దీనిని ఆనుబంధములతోను మరియు విడిభాగాలతోసహ సప్లయు చేయవలెను. ఇంక్వైరీ నంబరు 41/236. ఈ సప్లయు డైరెక్టర్ డి ఎల్ డి ఎల్, పి. ఒ., కంచన్‌బాగ్, హైదరాబాదు వారినుండి నిబంధనలతో సహా పొందిన స్పెసిఫికేషన్ల ప్రకారం వుండవలెను. టెండర్లు తేది: 3.4.80 నాడు మ. 1 గం. వరకు అంగీకరింపబడును. సదరు టెండర్లు అదే తారీఖున మ. 2 గం. లకు సంస్థల యొక్క ప్రతినిధుల సమక్షంలో తెరువబడును. నిబంధనలు మరియు టెండరు ఫారములను డైరెక్టర్, డి ఆర్ డి ఎల్, హైదరాబాద్ వారినుండి ఒక్కొక్క అయిటమునకు రు. 2 (తిరిగి యివ్వబడదును) ప్రభుత్వమునకు పోసులు ఆర్డరు ద్వారా చెల్లించి తేది 21.4.80 వరకు అన్ని పనికిజాలయిందును పొందవచ్చును.

ఇతర వివరాలకు తేది 26.3.80 లేదా 2.4.80 నాటి ఇండియన్ ట్రేడ్ జర్నల్ చూడండి.

davp 686(268)/79.

భారత ప్రభుత్వము

డిప్యూటీ సాల్ట్ కమిషనర్ వారి కార్యాలయము, మద్రాసు

ఈ క్రింది పనివిచేయుటకై అనుభవంగల కాంట్రాక్టర్లనుండి సీలువేసిన టెండర్లు (కవరు పైన తగిన విధంగా వివరములు వ్రాయబడి వుండి, డిప్యూటీ సాల్ట్ కమిషనర్, శాస్త్రి భవన్, పోసు బాక్సు నెం. 706, 26, పాత్ర వుస్ రోడ్, మద్రాసు — 600006 చే తి. 26.4.1980 సా. 3 గం. వరకు అందుకొనబడి ఆరోజున 3.30 గం. కు తెరువబడును.

నెం. 17/79—80 ప్లాట్‌ఫారం I నుండి ప్లాట్‌ఫారం II—ముల్లాపేట ఫ్యాక్టరీ సమీపంలోని రోడ్డు జంక్షన్‌వరకుగల రోడ్‌ను అభివృద్ధిపరచుట.

అంచనా విలువ రు. 26490—69. (కాంటినీజెన్సీ మినహాయించి) అవసరమైన షెడ్యూళ్లు మరియు ఇతర వివరాలతోపాటు టెండరు ఫారములను సూపరింటెండెంట్ ఆఫ్ సాల్ట్, నాపాడ సాల్ వర్కర్స్, నాపాడ పోసు, శ్రీకాకుళంజిల్లా నుండిగాని లేదా సాల్ట్ ఫ్యాక్టరీ ఆఫీసర్, ముల్లాపేట సాల్ట్ ఫ్యాక్టరీ, నాపాదాపోసు, శ్రీకాకుళంజిల్లా, ఆంధ్రప్రదేశ్ నుండి తి. 24.4.1980 వరకుపొందవచ్చును.

davp 563 (269)/79.

శ్రీ వెంకటేశ్వర యూనివర్సిటి అటానమస్

పోస్టు గ్రాడ్యుయేట్ సెంటర్ - అనంతపూర్

ప్రవేశపు ప్రకటన

ఈ క్రింది సబ్జెక్టులలో పిహెచ్. డి. కోర్సులందు ప్రవేశమునకై దరఖాస్తులు కోరబడుచున్నవి:—

1. తెలుగు 2. కామర్స్. 3. రూరల్ డెవలప్‌మెంట్ 4. ఎకనమిక్స్. 5. హిస్టరీ. 6. ఇంగ్లీషు.

అభ్యర్థులు, ఎమ్. ఎ. యు. ఇ. జనరల్ పి. జి. డిగ్రీలో, అంటే పూర్తి రు. 5 లకు ప్రాసెసింగ్ ఫీజు తోడ్కొని పంపుట మరియు దాంతోపాటు రు. 1.50 విలువగల పి ఎస్ ఎల్ కలిగి వుండవలెను. గ్రాడ్యుయేట్ పెంటర్, అనంతపూర్ (జిల్లాలకై ప్రాన్సుకు సంబంధించిన వివరములు కావలసినచో పై కార్యాలయంలో రు. 5 నిబంధనలు ఇచ్చినచో పోస్టులో పంపగలరు. పూర్తి వివరములు ఇవ్వబడినవి. యే గడువులోపల దరఖాస్తులు, చెక్కులు, ప్రాసెసింగ్ ఫీజులతో పంపబడు ప్రకటనలు పరిగణనలోకి తీసుకోబడవు. దరఖాస్తు ఫారములు, డిపాజిట్, ఎస్. బి. ఎస్, ఎ. సి. ఎస్. టి. పి. సి. సెంటర్, యూనివర్సిటీ వారికి పంపబడినవి. పూర్తి చేయబడిన దరఖాస్తులు చేరవలసిన తేదీ: 25—4—1980 సాయంత్రం 5 గంటల లోపల దరఖాస్తులు అందేటట్లు పంపగలరు.

ప్రిన్సిపాల్.

WANTED

7000 Clerks, 800 Stenos Central Govt. లో పని చేయుటకు కావలెను. అర్హత: Matric or S. S. C. పూర్తి వివరములమరియు Application form పొందుటకు క్రిందిలక్షణమును రు. 3 M. O. తో Postal order పంపవలెను. T.E.T. College, Madras.602102

ప్రకటన

B. E., B. Tech.

ఎంట్రెన్స్ పరీక్షలు, ఆంధ్రప్రదేశ్ పై పరీక్షలకు మే నెల 19 నుండి ఒక నెల శ్రేష్ఠమైన శిక్షణ. ఇంజనీరింగ్ కళాశాలలో ఇవ్వబడును. వివరములకు వెంటనే వ్రాయండి.

ఎస్. టి. జ్ఞానప్రకాశం, ఎం.ఇ., ఎం.టెక్., ప్రిన్సిపల్, సర్కార్స్ ఇంజనీరింగ్ కాలేజి, మచిలీపట్నం—521001

పనికి ఆహారం పథకం క్రింద 2½ లక్షల జనాభా

హైదరాబాదు, ఏప్రిల్ 4:

అర్థికమంత్రి శ్రీ జి. రాజారామ్ సారంగపల్లిలో నిజామాబాదు మహాత్మా పద్మావతి ఫ్యాక్టరీ ఉద్యోగులకు 57 ఇళ్ళతోబాటు కాలనీకి ప్రారంభోత్సవం చేస్తూ కేంద్రం నుండి లభించే రు. 11 కోట్ల ఆదనపు సహాయంతో 1983 నాటికి సింగరేణి ప్రాజెక్టు నిర్మాణాన్ని పూర్తి చేస్తారని, తత్ఫలితంగా నిజామ్ సాగర్‌లో నీటి నిల్వ శక్తి 34 టి. ఎం. సి. లకు పెరుగుతుందని అన్నారు. పనికి ఆహార కార్యక్రమం క్రింద ఐదు కాలనీని నిర్మించారు. ఈ సంవత్సరం కూడా పనికి ఆహార కార్యక్రమాన్ని కొనసాగిస్తామని కేంద్రం హామీ ఇచ్చింది, అందువల్ల యీపథకం క్రింద ఖర్చిన వర్షాల వారికి 2.50 లక్షల ఇళ్లను నిర్మించాలని రాష్ట్ర ప్రభుత్వం ప్రతిపాదించింది. అందులో అంత వరకు 11 లక్షల మందికి ఇళ్ల స్థలాలను అంద జేశారని ఆయన అన్నారు.

254 షెడ్యూలు కులాల వారికి, 83 వెనుకబడిన తరగతుల వారికి, 16 ఇతర తరగతుల వారికి లభించాయి. వారందరికీ ఒక్కొక్కరికి రెండు కొబ్బరి మొక్కలను కూడా సరఫరా చేశారు. ఒక కిలో ఎరువులు, కూరగాయల విత్తనాల పొట్లాలు కూడా సరఫరా చేశారు. నన్నకారు రైతుల అభివృద్ధి పథకం క్రింద పాడి పరిశ్రమ, పందులు, గొర్రెల యూనిట్లు రికాలను కూడ ఆర్థిక తోడ్పాటు క్రింద అంద జేశారు.

ఈ కార్యక్రమం 2, 3 దశలలో 15 గ్రామాలలో ఈ సంవత్సరం మార్చి ఆఖరు నాటికి 844 ఇండ్లను నిర్మిస్తారు.

బాంగ్లా సి. పి. బి. నాయకుల అరెస్ట్

ఢాకా, ఏప్రిల్ 4.

బంగ్లాదేశ్ కమ్యూనిస్టు పార్టీ (పి. పి. బి. రష్యా వర్గం)కి చెందిన దాదాపు 30 మంది నాయకులు, కార్యకర్తలు నిన్న ఉదయం సిల్‌హెట్, దినాజపూర్‌లలో జరిగిన దాడులలో అరెస్టు చేయబడ్డారు. వీరిలో 14 మంది ఒక జవుళి మిల్లుకు చెందిన కార్మికులు. వీరు పారి కేంద్ర కార్యాలయంలో మున్న రాత్రి ఆశ్రయం పొందుతుండగా అరెస్టు అయ్యారు.

ఇళ్ళ పేద్ద అరెస్టు తమిసిన నాయకుల పేర్ల వివరాలు ఇంకా తమకు రానందున ఆ పేర్లు చెప్పలేకపోతున్నట్లు పారీ వర్గాలు తెల్పాయి. అయితే, అధికారులు మాత్రం ఈ అరెస్టులను ధృవీకరించలేదు.

పి. పి. బి. పై జరిగిన ఈ దాడికి పన్నుగా చేస్తున్న ప్రభుత్వోద్యోగులు — పోలీసుల మధ్య మొన్న జరిగిన ఘర్షణే కారణమని రాజకీయ వర్గాలు వెల్లడించాయి.

కార్మికోద్యమం, పమ్మె చేసే హక్కు పట్ల, సౌకర్యాల మెరుగుకి సం తక్కువ జీతం పొందుతున్న ప్రభుత్వోద్యగులు ఆందోళన చేస్తున్నారు. మొన్నటి అంది ఉద్యమంలో నలుగురు పోలీసులు గాయపడగా, 3 ప్రభుత్వ బస్సులు దెబ్బతిన్నాయి. సమ్మె చేస్తున్న అయిదు లక్షల 3, 4 తరగతి ప్రభుత్వోద్యగులు కొంతమంది పనిలో చేరడం వల్ల పరిస్థితి మెరుగవుతోంది.

సారస్వతపరిషత్తు ప్రాచ్య కళాశాల అవతరణోత్సవం

హైదరాబాదు ఏప్రిల్ 4:

ఆంధ్ర సారస్వత పరిషత్తు అవతరించి 15 వీళ్ళయింది. జంటనగరాలలో ప్రాచ్య విద్యా ప్రచారానికి దోహదం కల్పించిన విద్యా సంస్థలలో ఆంధ్ర సారస్వత పరిషత్తు ప్రాచ్య కళాశాల తలమానికమైంది అని పలువురు పెదలు ప్రశంసించారు.

ఆంధ్ర సారస్వత పరిషత్తు ప్రాచ్య కళాశాల సంయుక్తంగా శనివారంనాడు వార్షికోత్సవ సభను నడిపారు. న్యాయమూర్తి శ్రీ వి. గంగాధరరావు ముఖ్యఅతిథిగా విచ్చేశారు. శ్రీ రేవులపల్లి రామానుజరావు అధ్యక్షత వహించారు. విద్యార్థి సంఘ అధ్యక్షుడు శ్రీ కె. శ్రీనివాసాచార్యులు స్వాగతం పలికారు. ప్రిన్సిపాలు శ్రీ కె. కె. రంగనాథాచార్యులు కళాశాల నివేదిక చదివారు. విద్యార్థి సంఘం కార్యదర్శి నివేదిక చదివారు. కళాశాల పత్రిక నెలవంక ను ముఖ్యులంతా ఆవిష్కరించారు. నెలవంక పత్రిక సంపాదకత్వంలోని కృషినిమ్మార్లాలను శ్రీ పి. రామానుజాచార్యులు చక్కగా వివరించారు. తరువాత బహుమతి ప్రదానం జరిగింది. కళాశాల అధ్యాపకులాలు డా. ఎస్. కోటేశ్వరి కృతజ్ఞతలు తెలిపారు.

స్వాతంత్ర్య కోత్సవం ప్రవేశానికి గాట్వయేట్ల పాటు

న్యూఢిల్లీ, ఏప్రిల్ 4

తగిన సమయంలో ఒక ప్రిన్సిపాల్, కొందరు ఉపాధ్యాయులు జోక్యం చేసుకోకపోతే— ఢిల్లీ విశ్వవిద్యాలయ స్నాతకోత్సవం ఏప్రిల్ ఫూల్ జోక్‌గా మవ్వులపాలయ్యేది.

ఢిల్లీ యూనివర్సిటీకి చెందిన ఆరుగురు పట్టభద్రులు భారత ఉపాధ్యక్షుని ద్వారా పట్టాలు, బహుమతులు ఈ ఉత్సవంలో స్వీకరించాల్సి వుంది. అయితే భద్రతా బృందం వారి ఖచ్చితమైన రక్షణ పద్ధతి వల్ల వారు పాసం గేటు వద్దే ఆగిపోవాల్సి వచ్చింది. వీరు పత్రికా విలేకరులకు, కెమేరామెన్‌లను కూడా లక్ష్యపెట్టలేదు. ఇంకా 15 నిముషాల్లో కార్యక్రమం మొదలవుతుండగా ఈభద్రతా సిబ్బంది వైఖరి మారలేదు. ఎందంటే, అప్పటికే అతిథులు తమ ముఖం వైపే గేట్లు మూసేడంతో తిన్నులై తిరుగుముఖం పట్టారు. ముఖ్య అప్పటికే అతిథులందరూ ప్రవేశించాక, ఇక తిరిగి ద్వారాలు తెరిచే అవకాశం వుంటిదని భద్రతా బృందం వివరించింది.

పాత్రికేయులు ఉత్తర ఢిల్లీ పోలీసుల సహాయాన్ని అర్థించినా, విశ్వవిద్యాలయ ఎర్పాట్లలో తాము జోక్యం చేసికోరాదని తిరస్కరించారు.

సోలాపూర్‌లో ఇటీవల జరిగిన లోటరీ జిల్లా మహాసభలో ఆనంతపురంకు చెందిన డా. గుంటుపల్లి రాధాకృష్ణ మూర్తి లోటరీ ఇంటర్నేషనల్ (డిస్ట్రిక్టు 317) 1981—82 సంవత్సరానికి జిల్లా గవర్నర్‌గా ఏకగ్రీవంగా ఎన్నికయ్యారు.

పంటలకు పెద్ద ఎత్తున భీమా పథకం: రైతు ఫోరమ్ విజ్ఞప్తి

న్యూఢిల్లీ, ఏప్రిల్ 3: దేశంలో పెద్ద ఎత్తున పంటలభీమా పథకాన్ని ప్రవేశపెట్టాలని రైతు ఫోరమ్ ప్రభుత్వానికి విజ్ఞప్తి చేయనున్నది. రైతుఫోరమ్ రజతోత్సవ సదస్సుకు ఏప్రిల్ 5న రాష్ట్రపతి ప్రారంభోత్సవం చేస్తారు.

వ్యవసాయోత్పత్తులకు గిట్టుబాటు ధర లేనందుకు, వ్యవసాయ రంగానికి తగినంతగా విద్యుత్ సరఫరా లేనందుకు వ్యవసాయ భూములపై నంపద పన్ను, ఎస్టేటుసుంకం మరులలో వేధింపు చర్యలను అనుసరిస్తున్నందుకు సదస్సు తన ఆగ్రహాన్ని వ్యక్తం చేయగలదని తెలుస్తోంది.

రెండురోజులపాటు జరిగే ఈ సదస్సుకు దేశంలోని వివిధ ప్రాంతాల నుంచి అయిదు వేల మంది రైతులు రానున్నారని లోక్‌సభ సభాపతి, ఫోరం అధ్యక్షులు శ్రీబలరామ్ భార్గవ్ తెలియజేశారు.

వ్యవసాయ మమ్ దరల నిర్ణాయకనం మంలో ఉత్పత్తిదారులు, పారిశ్రామికోత్పత్తి వినియోగదారుల ప్రతినిధులుకూడా వుండాలని రైతులు గట్టిగా అభిప్రాయపడుతున్నట్లు ఆయన చెప్పారు.

ఉత్పత్తి ఖర్చును నిర్ణయించేటప్పుడు రైతు,ఆతని కుటుంబ సభ్యుల కాయకష్టాన్ని కూడా చేర్చాలని ఆయన అన్నారు.

విద్యుత్‌కొరత యుటేపల కాలంలో వ్యవసాయోత్పత్తిని, పారిశ్రామికోత్పత్తిని దెబ్బతీసిందని, అందుచేత థర్మల్ విద్యుత్ కేంద్రాల ఏర్పాటు నుమ విద్యుత్‌ఉత్పత్తి సమస్యను తాజా దృక్పథంతో పరిశీలించవలసిన సహాయం వచ్చినదని ఆయన చెప్పారు

బోగ్గుగనుల ప్రాంతాలలో ఎక్కువ సంఖ్యలో ధర్మల్ కేంద్రాలను నెలకొల్పాలని విహారాలు, విందులకు అమితంగా విద్యుత్ వాడకంపై ఆంక్షలు విధించాలని ఆయన అన్నారు.

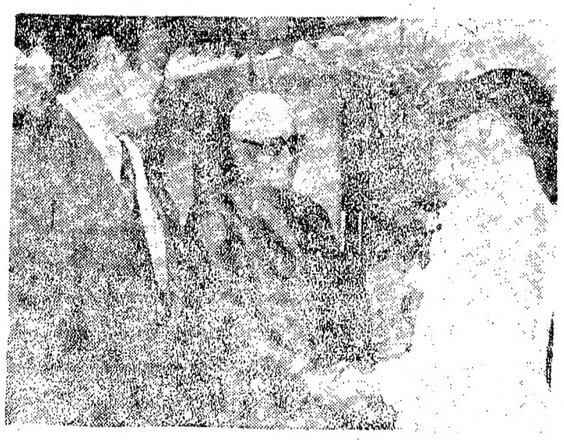

ఇటీవల రాష్ట్రపతి శ్రీ నీలం సంజీవరెడ్డి అనంతపురం వచ్చినపుడు, మునిసిపల్ కమిషనరు శ్రీ పి. శ్రీరాములునాయుడు ఆయనకు స్వాగతం చెప్పారు. చిత్రములో జిల్లా కలెక్టరు శ్రీ టి. కె. దివాన్ కూడా ఉన్నారు.

చోడవరంవద్ద మళ్ళీ భూకంపం

హైదరాబాదు, ఏప్రిల్ 4:

తూర్పు గోదావరిజిల్లా రాజమండ్రి సమీపంలోని చోడవరంవద్ద సోమవారం రాత్రి 9.56 గంటలకు స్వల్పంగా భూకంపం సంభవించినట్లు నగరంలోని జాతీయ భూకంప పరిశోధనా సంస్థకు సెంటిమీ భూకంప సదేశాలు కేంద్రం ప్రకటించింది. ఇదివరకు రాత్రి ఎనిమిదన్నరకి సంభవించిన స్వల్ప భూకంపం సంభవించినట్లు ఈ కేంద్రం ఇదివరకే తెలిపింది.

ఇటీవలి పరిశీలనల సమాచారం కేంద్రం ప్రస్తుతం బృందం ఈ ప్రాంతానికి బయల్దేరి వెళ్ళింది.

రాజమండ్రి, సమీపంలోని పోలవరం, గోకవరంలో స్వల్ప భూకంపం గుర్తించినట్లు రాజమండ్రి నుంచి అందిన సమాచారం తెలుపుతున్నది. కొయ్యూరు వద్ద ప్రకంపనలు కల్గించి ఇటీవలి భూకంపం ఇదే అయిన భవనం కూలి పడింది.

నగరంలో 4 వ తేదీ నుండి సంగీత, నృత్య ఉత్సవాలు

(ఆంధ్రపత్రిక ప్రతినిధి)

హైదరాబాదు, ఏప్రిల్ 4:

రాష్ట్ర ప్రభుత్వ ఆరిక పవయంతో హైదరాబాదు, సికింద్రాబాదులలోని ప్రభుత్వ సంగీత, నృత్య కళాశాలలు నిర్వహించే సంగీత నృత్య ఉత్సవాలు ఈ నెల 4 వ తేదీన ప్రారంభమయ్యాయి.

ఈ ఉత్సవాలకు రాష్ట్ర సాంస్కృతిక విద్య, భారతీయ వైద్యశాఖల మంత్రి శ్రీ టి. హయగ్రీవాచారి ఈ నెల 4 వ తేదీన రవీంద్ర భారతిలో ప్రారంభోత్సవం చేశారు.

రవీంద్రభారతిలో ఏప్రిల్ 4 నుండి 8 వ తేదీవరకు, హైదరాబాదులోని సంగీత కళాశాల 9, 10 తేదీలలో, సికింద్రాబాదులోని సంగీత కళాశాల 11, 12 తేదీలలో వివిధ రకాల కార్యక్రమాలు జరుగుతాయని మంత్రి శ్రీ హయగ్రీవాచారి గురువారం పత్రికా ప్రతినిధుల సమావేశంలో తెలియజేశారు.

ఈ నెల 4 వ తేదీన రవీంద్రభారతిలో డా. యామినీ కృష్ణ మూర్తి, బృందంచే భరతనాట్యం, పండిట్ జస్‌రాజ్ బృందంచే హిందుస్తానీ గాత్ర సంగీతం, 5 వ తేదీన డా. మంగళంపల్లి బాల మురళీకృష్ణ చే గాత్రకచేరీ శ్రీ ఎం, ఎస్. గోపాలకృష్ణన్‌చే వీణలు, 6 వ తేదీన శ్రీ కె. వి. నారాయణస్వామి గాత్ర కచేరి, శ్రీమతి బిగం పర్వీన్ సుల్తానా, బృందంచే హిందూస్తానీ కచేరి నిర్వహించబడుతాయి.

శ్రీమతి పి. సరోజ, సి. లలిత లచే 7 వ తేదీన గాత్ర కచేరి, శ్రీమతి సంయుక్త పాణిగ్రాహి బృందంచే ఒడిస్సి నృత్యం, 8 వ తేదీన శ్రీ వోలేటి వెంకటేశ్వర్లుచే గాత్ర కచేరి, శ్రీ బి. సుబారి బృందంచే సితార్ వాద్యం జరుగుతాయి.

కృష్ణా నదిలో 2½ లక్షల మంది స్నానం

ఉజ్జయిని, ఏప్రిల్ 4

చైత్ర పూర్ణిమ పర్వదిన సందర్భంగా క్షిప్రా నదిలో సుమారు 250 వేల మంది పవిత్రస్నానాలు చేశారు. స్నానఘట్టాలు యాత్రికులతో కిటకిట లాడాయి.

దేవదానవులు అమృత భాండం కోసం తగవులాడుకునే సమయంలో దేవతల అభాండాన్ని చేత బుచ్చుకుని పారిపోతుండగా అమృతపు చుక్కలు ఈ నదిలో పడాయని భక్తుల విశ్వాసం.

సుమారు 7 వేలమంది పోలీసులు,జవాన్లు బందోబస్తు చేశారు. స్నానాంతరం భక్తులు శ్రీ మహా కాళేశ్వరాలయం మొదలగు ఆలయాలు దర్శించారు.

జింబాబ్వేతో దౌత్య సంబంధం: జపాన్ నిర్ణయం

టోక్యో, ఏప్రిల్ 4

జింబాబ్వే రోడీషియాను గుర్తించి, ఆదేశంతో దౌత్య సంబంధాలు నెలకొల్పుకోవాలని జపాను నిర్ణయించింది. జింబాబ్వేకు ఈనెల 18న స్వాతంత్ర్యం లభించనున్నది.

జింబాబ్వే స్వాతంత్ర్యోత్సవంలో సాలోమోందుకు లిబరల్ డెమాక్రటిక్ పార్టీ సీనియర్ సభ్యుడైన శ్రీ సదనోరీ యుమనాకాను పంపాలని కూడా మంత్రివర్గ సమావేశం నిర్ణయించింది.

జపాను ఇంత వరకూ తెల్లవారి పాలనలోని రోడీషియాను గుర్తించ లేదు. సౌత్ ఆఫ్రికా జపాను కాన్సులేట్ జనరల్ మాత్రం ఉన్నారు.

జీపుల కేసు: 8 న అగర్వాల్ విచారణ

న్యూఢిల్లీ, ఏప్రిల్ 4

జీపుల కేసు విచారణకు ప్రత్యేకన్యాయమూర్తి శ్రీ డి. సి. అగర్వాల్ ఈ నెల 8వ తేదీని నిర్ణయించారు. ఈ కేసులో ప్రధాని శ్రీమతి ఇందిరా గాంధి, మరో ఐదుగురు నిందితులుగా ఉన్నారు.

ప్రత్యేక కోరు న్యాయమూర్తి శ్రీ ఎం. ఎల్. జోషి తమకు రు పట విరుద్ధమైనదని తీర్పు ఇవ్వడంతో ఈకేసు ప్రత్యేక కోరు నుండి తిరిగి వెనకకి శ్రీ అగర్వాల్ వద్దకు బదిలీ అయింది.

1977 ఎన్నికల ప్రచారంలో వాడుకోవడానికి డబ్బు చెల్లించకుండా లేదా అదే కట్టకుండా రు. 70 లక్షలు ఖరీదు చేసే జీపులను సేకరించినట్లు శ్రీమతి గాంధి, శ్రీయుతులు పి. సి. సేథి, ఆర్. కె. ధవన్, ఎన్. డి. మచందా, జీత్‌సింగ్, కెప్టెన్ సురేష్ పుసుదేవ్‌పై అంతిమ వాదన చేయబడింది.

194 బస్తాల సిమెంటు నిల్వలు స్వాధీనం

హైదరాబాదు, ఏప్రిల్ 4

బషీర్‌బాగ్‌లో ఒక సిమెంటు డీలరునుంచి నిఘా విభాగం అధికారులు 2వ తేదీన 194 బస్తాల సిమెంటును స్వాధీనం చేసుకున్నారు. సిమెంటు కంట్రోలు ఉత్తరువు నుల్లంఘించిన అడీలరును అరెస్ట్ చేసి దర్యాప్తు జరుపుతున్నారు.

కదిరి తూర్పుసమీప మొటుకు పల్లి గ్రామంలో శ్రీమతి వి. వోబులమ్మ తన భర్త కీ. శే. నారాయణరెడ్డి పేరిట పదిసెంట్లు భూమి, రు 2 వేల నగదు పాఠశాల భవన నిర్మాణానికి ఇచ్చారు.

ఆంధ్రప్రదేశ్ జిల్లాలో ప్రజలకు వైద్య సహాయం: అధికారి వివరణ

బందరు, ఏప్రిల్ 3: ఈ విధాని కృష్ణా జిల్లాలోని ఆరోగ్యశాఖ అధికారులు వివరించారు. అరకొర—కొత్తపేటలో ప్రాంతంలో గ్రామాలు—ఉప్పూరు నడుమ ఉన్నందున ముందు జాగ్రత్తగా ఇరువైపుల నిరోధకర్రలు గట్టిగా తగిలించటం జరిగిందని, అధికారి డా. సి. సాంబశివరావు చెప్పారు.

జిల్లాలోని తెల్లదేవరపల్లి ఆసుపత్రిని ఇటీవల పెంచబడి, 30 పడకల ఆసుపత్రిగా త్వరలో అవతరించబోతున్నదని, భవన నిర్మాణం కూడా పూర్తి అయిందని, మే నెల లేదా జూన్ నాటికల్లా ప్రారంభోత్సవం జరుగుతుందని, వైద్యులకోసం ఏర్పడ్డ ఆసుపత్రి ఎక్సటెన్షన్ అన్ని హంగులు కలిగి రిక్రూట్‌కలో ప్రారంభించబడిందని జిల్లా అధికారి డా. డి. భాస్కరరావు చెప్పారు.

జిల్లాలోనేగాక రాష్ట్రంలోని మలేరియా నార్మల్‌కు తీవ్రమైన కొరత వుందని ఒక పత్రికకు జవాబు చెప్పారు.

విస్తృతవ్యాధి నిరోధక టీకాల కార్యక్రమం కేవ్యాప్తంగా సాగుతున్నదని, 1991 నాటికి దేశంలో పిల్లలకు కంటస్సుల్, గోరింటకుళ్ళు, మశూచి, క్షయ, పెర్టుసిస్, లాంటి వ్యాధులు రాకుండా చేయాలన్న లక్ష్యంతో ఈ కార్యక్రమం ప్రత్యేక శ్రద్ధతో జరుగుతున్నదని, అదనపు జిల్లా వైద్య ఆరోగ్యశాఖ అధికారి డా. సి. సాంబశివరావు చెప్పారు.

జిల్లాలో కుష్ఠువ్యాధి గురించి 3 లక్షల పిల్లలలో 2 లక్షమందిని పర్యవేక్షణగా 1900 మందికి ఈ వ్యాధి లక్షణాలున్నట్లు గుర్తించి చికిత్సలు చేస్తున్నట్లు, ఈ వ్యాధి చికిత్సకు జగ్గయ్యపేట, గుడివాడ, కేసరపల్లిలో ప్రత్యేక ఆసుపత్రులున్నట్లు, జీవితపల్లిలోని 30 పడకలకు తోడు అవసరమయితే ఉపయోగానికి వంద 20 పడకలు కూడా ఏర్పాట్లు చేయబడినాయని, ఇంకా స్థైర్యంగా ఫిజియోథెరపీ నిపుణులు నూజివీడు, తిరువూరు లోనికి పిలిచి చికిత్సలు, సేవలు చేస్తున్నారని జిల్లా వైద్యాధికారి డా. డి. భాస్కరరావు వివరించారు.

విబంధోద్యమ పట్టభద్రతకు కృషి: యుగోస్లావియా విజ్ఞప్తి

బెల్‌గ్రేడ్, ఏప్రిల్ 3: విబంధదేశాలు తమమధ్యగలవివాదాలను శాంతియుతంగ

ఆంధ్రప్రదేశ్ స్టేట్ రోడ్ ట్రాన్స్‌పోర్ట్ కార్పొరేషన్

అడిషనల్ చీఫ్ సివిల్ ఇంజనీరు వారి కార్యాలయం, ముషీరాబాద్, హైదరాబాదు.

టెండరు నోటీసు నెం. 8

లంప్‌సమ్ కాంట్రాక్టు పై ఈ దిగువపనులుచేయుటకు ఎ. పి. ఎస్. ఆర్. టి. సి. లో రిజిస్టరైవున్న కాంట్రాక్టర్లనుండి విడివిడి సీలుచేసిన టెండర్లు అడిషనల్ చీఫ్ సివిల్‌ఇంజినీర్ / ఎ. పి. ఎస్. ఆర్. టి. సి. / ముషీరాబాదు, హైదరాబాదులో తమ కార్యాలయమునకు 9—5—1980 మ. 1 గం. వరకుచేరునట్లు కోరబడుచున్నవి. పి. డబ్ల్యు. డి. (ఆర్ అండ్ బి), రైతులు, మునిసిపాలిటీల వద్దనున్న రాతకాంట్రాక్టర్లు తమపేర్లను ఈ కార్యాలయంలో నమోదుచేసుకొనెడివరకు పరతుకులలోబడి టెండర్లు పెటు కొనవచ్చును. టెండర్లు ఆహ్వానింపబడిన అదే దినమున మ. 2 గం. కు తెరువబడును. టెండరుదారులు లేదా వారి అధికారప్రతినిధులు టెండర్లు తెరచు సమయములో హాజరగుటకు అనుమతింపబడెదరు.

వరుస నెం.	పనిపేరు	పని మంజూరు విలువ	ధరావత్తు సొమ్ము: టెండరు వ 1½% సొమ్ముడి.డి.	ధరావత్తు సొమ్ము: అగ్రిమెంటు సమయం లో 1%	పని పూర్తికి గడువు	అమ్మకపు పన్ను సహా డాక్యుమెంట్ల ఖరీదు	డి. డి. ఈ క్రింది వారి పేర చెల్లించ వలెను
		రు.	రు.	రు.		రు.	
1.	సర్సంపేటవద్ద క్యాంటీనునకు పర్నిచర్ మరియు బస్‌సేవస్‌కు బెంచీలు సప్లయి చేయుట.	15100	225	150	1 నెల	25.00 +1.10	జి. ఎ. హన్మకొండ
2.	తల్లాడవద్ద క్యాంటీనునకు పర్నిచర్ మరియు బస్‌సేవస్‌నందు బెంచీలు సప్లయిచేయుట.	10680	160	110	1 నెల	—డిటో—	—డిటో—
3.	సత్తుపల్లి బస్‌సేవవద్ద బ్యూబుడ్ వైరు ఫెన్సింగుతో సహ 7'—0" లేదా 2.13 మీటర్ల ఎత్తులో ప్రహరీగోడ గేటుపిల్లర్లు మరియు గేటు తలుపుల నిర్మాణం.	140400	2140	1410	3 నెలలు.	75.00 +3.20	—డిటో—
4.	సత్తుపల్లి బస్‌డిపోవద్ద యార్డును పూరించుట, సరిచేయుట, చదును చేయుట, కంకరవేయుట మరియు అలంగగోటు ట మరియుమ్యాంహోల్ కలఁగరేను నిర్మించుట.	134000	2010	1340	3 నెలలు.	—డిటో—	—డిటో—
5.	సత్తుపల్లి బస్‌డిపోవద్ద 1 అండ్ 2 షెడ్యూళ్లు మరియు 60'×105' లేదా 18.29 ఎం.×32.0 మీ.ఎం. గల మెయింటనెన్సు మరమత్తుగ్యారేజిని అనుబంధ గదులతోసహ నిర్మించుట.	312750	4700	3130	6 నెలలు.	175.00 +7.50	—డిటో—
6.	సత్తుపల్లి బస్‌డిపోవద్ద కొన్ని అంబుటరుల పనులు నిర్మించుట.	157000	2360	1570	6 నెలలు.	100.00 +4.25	—డిటో—
7.	సంగారెడ్డి బస్‌డిపోవద్ద బార్బుడ్ వైరు ఫెన్సింగుతోసహా 7'—0" లేదా 2.13 మీటర్లఎత్తు ప్రహరీ గోడ, గేటుపిల్లర్లు మరియు గేటు తలుపుల నిర్మాణం.	103600	1560	1040	3 నెలలు.	75.00 +3.20	—డిటో—
8.	సంగారెడ్డి బస్‌డిపోవద్ద యార్డు పూరించుట, సరిచేయుట, చదును చేయుట, కంకరవేయుట, మరియు అలంగగోటు ట, మరియుమ్యాంహోల్ కలఁగరు లు నిర్మించుట.	76990	1160	770	3 నెలలు.	50.00 +2.15	—డిటో—
9.	సంగారెడ్డి బస్‌డిపోవద్ద షెడ్యూలు 1 అండ్ 2,—60'×105' లేదా 18.29 ఎం.×32 ఎం. పైభాగల విరాణా మరియు మరమత్తులు చేయు గ్యారేజీలను అనుబంధ గదులతో సహ నిర్మించుట. (సివిల్‌పనులు)	287550	4320	2880	6 నెలలు.	150.00 +6.40	—డిటో—
10.	సంగారెడ్డి బస్‌డిపోవద్ద కొన్ని అంబుటరుల పనులు నిర్మించుట.(సివిల్ పనులు)	94030	1410	940	3 నెలలు.	50.00 +2.15	—డిటో—
11.	సంగారెడ్డి బస్‌డిపో వద్ద 60'×105' లేదా 18.29ఎం ×32.0 ఎం. పైభాగల షెడుమీ ఎం. ఎస్. ట్యూబులర్ ట్రస్సెస్‌ను పర్లిన్స్, ఆర్. ఎస్. జె. కాంక్రీ విండ్ బ్రేస్‌తో సహ సప్లయిచేసి నిర్మించుట.	50000	750	500	2 నెలలు.	—డిటో—	—డిటో—
12.	సత్తుపల్లి బస్‌డిపోవద్ద 60'×105' లేదా 18.29 ఎం. 32.0 ఎం. పైభాగల షెడు ఒకటి ఎం. ఎస్. ట్యూబులర్ ట్రస్సులను పర్లిన్స్ ఆర్. ఎస్. జె. కాంక్రీ, విండ్ బ్రేస్ తో సహ సప్లయిచేసి నిర్మించుట.	56600	750	500	2 నెలలు.	—డిటో—	—డిటో—
13.	అశ్వారావుపేటవద్ద క్యాంటీనునకు పర్నిచర్ మరియు బస్‌సేవస్‌నకు, బెంచీలు సప్లయిచేయుట.	10680	160	110	1 నెల	25.00 +1.10	—డిటో—
14.	ఎమ్మిగనూరు బస్‌డిపోవద్ద బస్‌డిపో ఎకు రిపైరింగు మరియు అభివృద్ధి పనులు చేయుట.	37000	560	370	2 నెలలు.	—డిటో—	కార్య కదర్శి
15.	ధర్మవరం బస్‌డిపోవద్ద 60'×105' లేదా 18.29ఎం ×32.00 ఎం. పైభాగల షెడు నొకదానికి పర్లిన్స్, ఆర్ ఎస్ జెకాలమ్స్ విండ్ బ్రేస్ సహా ఎం.ఎస్ ట్యూబులర్, ట్రస్సెస్‌సప్లయిచేసి నిర్మించుట.	50000	750	500	2 నెలలు.	50.00 +2.15	—డిటో—
16.	ముల్కనూరువద్ద బస్‌సేవస్‌భవనం నిర్మించుట. (మొదటి అంతస్తు) (సివిల్ పనులు)	124490	1830	1220	5 నెలలు.	75.00 +3.20	కార్య కదర్శి.

గమనిక:

1. టెండరు డాక్యుమెంట్లు పైపంపు దరఖాస్తులన్నిటి పాటు అమ్మకపుపన్నుతో సహా టెండరు డాక్యుమెంట్లు ఖరీదుకు పై 8 వకాలంలో తెలియపర్చిన ఎగిక్యూటివ్ ఇంజనీర్‌పేర్న సేటి బ్యాంక్ ఆఫ్ హైదరాబాదుయొక్క ఏదేని బ్రాంచిలోనికి డ్రాఫ్టు సంపాంది పరచు డ్రాఫ్టు దరఖాస్తుల జతపర్చి వాటికి ఈ క్రింది సంతకందారునికి ది. 26—4—1980 కు మించకుండా చేరునట్లు పంపవలెను.
2. టెండరు డాక్యుమెంట్లుఖరీదు (అమ్మకపుపన్నుతో సహ) ఎటి పరిస్థితులలోను వాపసు చేయబడదు.
3. యే కారణములను తెలుపకుండగనే ఏదేని లేక అన్ని టెండర్లను తిరస్కరించుటకు వాయిదావేయుటకు విభజించి ఇచ్చుటకు అడిషనల్ చీఫ్ సివిల్ ఇంజనీర్ /ఎ. పి. ఎస్. ఆర్. టి. సి./ముషీరాబాద్, హైదరాబాదుకు అధికారం గలదు.
4. స్థలములు అడిషనల్ చీఫ్ సివిల్‌ఇంజనీర్‌వారి కార్యాలయములో తనిఖి నిమిత్తం ది. 4—5—1980 నుండి లభించును.
5. అన్ని అయిటములకు దరఖాస్తులు చేరవలసిన ఆఖరుతేది. 26—4—1980.
6. టెండరు షెడ్యూళ్లు ది.5—5—1980నుండి9—5—1980 వరకు9—5—1980వాడు మ. 1.00గం. కు జారీచేయబడును.
7. టెండర్లు షెడ్యూళ్ళు ఈ క్రింది సంతకందారుని కార్యాలయంలోనుండి పొందవచ్చును.
8. నిరుద్యోగులైన మరియు తొలగించబడిన ఇంజనీర్లకు మరియు డైరెక్టర్ అఫ్ ఇండస్ట్రీస్ అండ్ కామర్స్‌చే చిన్నతరహా పరిశ్రమలుగా ఏమోదైనవు సంస్థలకు ధరావత్తుసొమ్ము చెల్లింపునుండి మినహాయింపు వుండదు.
9. ధరావత్తుసొమ్ము క్రింది మనిఆర్డరు, చెక్కులు, బ్యాంకు లేదా ఏదైన ఇతర గ్యారంటీలు అంగీకరించబడవు. ధరావత్తుసొమ్మును పై 8 వ కాలంలో తెలియపర్చివున్న ఎగిక్యూటివ్ ఇంజనీర్‌పేర్న చెల్లించబడుటట్లు ఏదేని షెడ్యూల్‌బ్యాంకుపై బ్యాంకు డ్రఫ్టురూపంలో ది. 9—5—1980 మ. 1 గం. వరకు చెల్లించవలెను. లేదా టెండరుతో జతపరిచి పంపవచ్చును.
10. ధరావత్తు సొమ్ము తీసుకుంటగల టెండర్లు అచ్చటనుగా తిరస్కరింపబడును.

(సం) సి. యస్. శివరామయ్య,
అడిషనల్ చీఫ్ సివిల్ ఇంజనీర్.

IPR No. 248/C4/Adv.t/80

విద్యామంత్రి శ్రీ భవనం వెంకట్రామరెడ్డి కర్నూలు జూనియరు కళాశాల ఆవరణలో సైన్సు బ్లాకు నిర్మాణానికి శంకుస్థాపన చేస్తున్న దృశ్యం. పార్లమెంటు కార్యదర్శి శ్రీ కె. యి. కృష్ణమూర్తి, ప్రిన్సిపాలు శ్రీ బి. తిమ్మయ్య ఈ చిత్రంలో ఉన్నారు.

సరసాపురం హై విషయమై ఈ 6న ప్రజా ప్రతినిధుల చర్చ

— మంత్రి పత్రికాల ప్రకటన

[స్వకీయ విలేకరి]

విజయవాడ, ఏప్రిల్ 4: పశ్చిమ గోదావరి జిల్లా నర్సాపురం సమీపంలో లింగం బోయినచర్లవద్ద త్రవ్వినట్లు కానిపించిన నవజాతవాయువులపరిశోధన వెల్వడటంతో అక్కడగల వాయువులు చమురు నిక్షేపాలు అధికంగా ఉన్నట్లు భావించడం జరిగింది.

అక్కడ జరుగుతున్న పరిశీలనలు వెలువడిన విషయాలు తెలుసుకోడానికి ఆ తర్వాత అక్కడ అనురమెట్ట శివార్లాటు గురించి చంద్రబాబుతో చర్చించడానికిగాను పశ్చిమ గోదావరిజిల్లాలోని ఎం. ఎల్. ఎ.లు, ఎం. ఎల్. సి.లు, ఇతర అధికారుల ప్రతినిధులను సందర్శించేందుకు 6వతేదీనఅక్కడ ఒక సదస్సు ఏర్పాటు చేశామని రాష్ట్ర గ్రామీణాభివృద్ధి మంత్రి శ్రీ పరకాల శేషావతారం నిన్న ఇక్కడ జరిగిన జిల్లా పరిషత్ సలహా సంఘ సమావేశంలో జిల్లా డిప్యూటీ, అధికారులు, అధికారుల ప్రజా ప్రతినిధులకు పాల్గొనవలసిందిగా విజ్ఞప్తి చేశారు.

ఈ సర్వేక్షణ తర్వాత పశ్చిమ గోదావరి జిల్లాలో జరుగబోయే పరిణామాలు తెలుసుకోవడానికి శ్రీ శేషావతారం పర్యటించారు.

కాళ్లకూరు, నర్సాపురం మండల ప్రతిపత్తి ప్రాంతాలలో ఉప్పు నీటి పాలలో చేపల పట్టే పథకం జయకరమైనదిగా కానిపించింది. నవజాతవాయువులు పారంగా వెల్వడడంలో అక్కడగల వాయువులు చమురు నిక్షేపాలు అధికంగా ఉన్నట్లు భావించడం జరిగింది.

అక్కడ జరుగుతున్న పరిశీలనలు వెలువడిన విషయాలు తెలుసుకోడానికి ఆ తర్వాత అక్కడ అనురమెట్ట శివార్లాటు గురించి చంద్రబాబుతో చర్చించడానికిగాను పశ్చిమ గోదావరిజిల్లాలోని ఎం. ఎల్. ఎ.లు, ఎం. ఎల్. సి.లు, ఇతర అధికారుల ప్రతినిధులను సందర్శించేందుకు 6వతేదీనఅక్కడ ఒక సదస్సు ఏర్పాటు చేశామని రాష్ట్ర గ్రామీణాభివృద్ధి మంత్రి శ్రీ పరకాల శేషావతారం నిన్న ఇక్కడ జరిగిన జిల్లా పరిషత్ సలహా సంఘ సమావేశంలో జిల్లా డిప్యూటీ, అధికారులు, అధికారుల ప్రజా ప్రతినిధులు పాల్గొనవలసిందిగా విజ్ఞప్తి చేశారు.

ఈ సర్వేక్షణ తర్వాత పశ్చిమ గోదావరి జిల్లాలో జరుగబోయే పరిణామాలు తెలుసుకోడానికి శ్రీ శేషావతారం పర్యటించారు.

కాళ్లకూరు, నర్సాపురం మండల ప్రతిపత్తి ప్రాంతాలలో ఉప్పు నీటి పాలలో చేపల పట్టే పథకం జయకరమైనదిగా కానిపించింది. నర్సాపురం తాలూకాలో రు. 3.74 లక్షలు మంచినీటి ఎర్రడ్డి ఎదుర్కొనడానికి మంజూరు చేశారు.

కరువు నివారణ పథకం కింద 17 లక్షం వ్యయంతో వివిధ కరువు పనులు చేపట్టినట్లు తెలిపారు.

వ్యవసాయ శాఖజాయింట్ డైరెక్టరు శ్రీ ఇ. వి. ప్రసాదరావు ప్రసంగిస్తూ, జిల్లాలో సమగ్ర సస్యరక్షణ పథకం అమలు జరిపిన ఫలితంగా ఈ దాన్యాలో హెక్టారుకు 30.2 క్వింటాళ్ల దిగుబడి వచ్చింది. గత ఏడాది 28.3 క్వింటాళ్లు మాత్రమే ఉన్నదని చెప్పారు. జిల్లాలో ధాన్యం సుమారు 2,95,000 ఎకరాలలో చేయబడి ఉండగా, 3,30,000 ఎకరాలలో సేసినట్లు తెలిపారు.

మత్స్య శాఖ కార్యదర్శి ప్రాంత డిప్యూటీ డైరెక్టరు శ్రీ పైడయ్యార్ ప్రసంగిస్తూ, కాళ్లేటిలో చేపల పెరుగుదలకోసం సంవత్సరాల కలుపేవ్యక్తులు అధికంగా ఉన్నారు. కనుక వారినే ప్రోత్సహిస్తే మంచిదని అభిప్రాయం వెలిబుచ్చారు.

పశుసంవర్ధక శాఖ జాయింట్ డైరెక్టరు శ్రీ జి. సి. హెచ్. సత్యనారాయణరాజు మాట్లాడుతూ చేపల పెరుగుదలకి, ఈ పథకానికి రు. 45 వేలు రాష్ట్ర ప్రభుత్వం కేటాయించినట్లు తెలిపారు.

పర్యటనలో పాల్గొన్నవారు: [illegible] శ్రీ కనపర్తి నాగభూషణం [illegible] శ్రీ కొత్తపల్లి రామరాజు, గుడ్డి వెంకటేశ్వరరావు, కోట భూపరాజు, వర్మ పీడి సత్యనారాయణ, కడియాల సత్యనారాయణ, శంటిపూడి అప్పారావు, కలిదిండి విజయ నరసింహరాజు [ఎం. ఎల్. ఎ.]లు క్రియుతులు తాడేపల్లి ముపలయ్యకొండ్రప్ప బ్బారావు [ఎం. ఎల్. సి.లు] ఈ సమావేశంలో పాల్గొన్నారు.

కాళ్లేటికి త్రాగు నీటిపథకం

జిల్లాకలెక్టర్ ఎగ్జిక్యూటివ్ ఇంజనీరు శ్రీ సత్యనారాయణ ప్రసంగిస్తూ, కాళ్లేరు ప్రాంతాలలో పరిరక్షిత వంటనీటి పథకం అనులకు, ప్రజల త్రాగునీరు, ఆదియా బ్యాంక్ 10 సంవత్సరాల ప్రణాళిక క్రింద అభివృద్ధి పర్చడానికి అంగీకరించిందని, అమలుకు చీఫ్ ఇంజనీరు ఈ నెలాఖరులోగా లైన్ ఎస్టిమేట్ తయారు చేయుచున్నారని తెలిపారు, అదేవిధంగా తెలిపారు.

జిల్లాలో తాగుత వంచినీటి సమస్య పరిష్కారానికి పథకం కింద కేంద్ర ప్రభుత్వం 23 పథకాలకుగాను రు. 1.50 లక్షలు మంజూరు చేసింది, రాష్ట్ర ప్రభుత్వం రు. 40.70 లక్షలతో 18 పథకాలు మంజూరుచేసిందని చెప్పారు.

ఎస్. జి. సి. ఆర్థిక సహాయంతో 4 పథకాలు ప్రపంచ ఆరోగ్య సంస్థ ఆర్థిక సహాయంతో మరో నాలుగు పరిరక్షిత వంచినీటి సరఫరా పథకాలు అమలు జరిగినట్లు తెలిపారు. పోలవరం తాలూకాలో రు. 3.74 లక్షలు మంచినీటి ఎర్రడ్డి ఎదుర్కొనడానికి మంజూరు చేశారు.

కరువు నివారణ పథకం కింద 17 లక్షం వ్యయంతో వివిధ కరువు పనులు చేపట్టినట్లు తెలిపారు.

వ్యవసాయ శాఖజాయింట్ డైరెక్టరు శ్రీ ఇ. వి. ప్రసాదరావు ప్రసంగిస్తూ, జిల్లాలో సమగ్ర సస్యరక్షణ పథకం అమలు జరిపిన ఫలితంగా ఈ దాన్యాలో హెక్టారుకు 30.2 క్వింటాళ్ల దిగుబడి వచ్చింది. గత ఏడాది 28.3 క్వింటాళ్లు మాత్రమే ఉన్నదని చెప్పారు. జిల్లాలో ధాన్యం సుమారు 2,95,000 ఎకరాలలో చేయబడి ఉండగా, 3,30,000 ఎకరాలలో సేసినట్లు తెలిపారు.

మత్స్య శాఖ కార్యదర్శి ప్రాంత డిప్యూటీ డైరెక్టరు శ్రీ పైడయ్యార్ ప్రసంగిస్తూ, కాళ్లేటిలో చేపల పెరుగుదలకోసం సంవత్సరాల కలుపేవ్యక్తులు అధికంగా ఉన్నారు. కనుక వారినే ప్రోత్సహిస్తే మంచిదని అభిప్రాయం వెలిబుచ్చారు.

పశుసంవర్ధక శాఖ జాయింట్ డైరెక్టరు శ్రీ జి. సి. హెచ్. సత్యనారాయణరాజు మాట్లాడుతూ చేపల పెరుగుదలకి, ఈ పథకానికి రు. 45 వేలు రాష్ట్ర ప్రభుత్వం కేటాయించినట్లు తెలిపారు.

పర్యటనలో పాల్గొన్నవారు: [illegible] శ్రీ కనపర్తి నాగభూషణం [illegible] శ్రీ కొత్తపల్లి రామరాజు, గుడ్డి వెంకటేశ్వరరావు, కోట భూపరాజు, వర్మ పీడి సత్యనారాయణ, కడియాల సత్యనారాయణ, శంటిపూడి అప్పారావు, కలిదిండి విజయ నరసింహరాజు [ఎం. ఎల్. ఎ.]లు క్రియుతులు తాడేపల్లి ముపలయ్యకొండ్రప్ప బ్బారావు [ఎం. ఎల్. సి.లు] ఈ సమావేశంలో పాల్గొన్నారు.

లంచం పట్టిన సూపర్‌వైజర్

హైదరాబాదు, ఏప్రిల్ 4.

చిత్తూరుజిల్లా తొత్తంబడు పంచాయితి సమితిలోని ప్రాథమిక పాఠశాల భవన నిర్మాణం రెండోదశ పని ప్రారంభించడానికి ఒక కంట్రాక్టరుకి ఇవ్వవలసిన నిర్వహణ ఇంజనీరింగ్ సూపర్‌వైజరు ఇతని పద్దనుబట్టి రు. 200 లంచం ఇడిగి పుచ్చుకొనే సమయానికి పోలీసులు ఆ సూపర్‌వైజరుని అరెస్టు చేశారు. నెల్లూరు ఈనిధి నిరోధక శాఖ డిప్యూటీసూపరింటెండెంటువలపన్నినట్లు తెలిసింది.

ఆళ్లగడ్డనుంచి మహానంది బస్సు సర్వీసును పల్లె పల్లెకు బస్సు సర్వీసు పథకం క్రింద శాసనసభ్యుడు శ్రీ గంగుల ప్రతాపరెడ్డి బస్సు సర్వీసు ప్రారంభించారు. బస్సుడిపో మేనేజరు శ్రీ కె. కృష్ణమూర్తి, శ్రీ జి. గురెడ్డిని కూడా చూడవచ్చు.

ఉన్నత విద్యలో ఉన్నత కోర్సులు: సాగాల్సిన ఉపాధ్యక్షుడి పనులు

[ఆంధ్రపత్రిక ప్రత్యేక విలేకరి]

గుంటూరు, ఏప్రిల్ 4: ఉన్నత విద్యలో కనీసం కోర్సులు ఉన్నత విద్యలో డిప్లమా కోర్సులు కోర్సు అన్నా వాటిలో ఎడ్యుకేషన్ [illegible] నాగార్జున విశ్వవిద్యాలయం పూర్తి చేయాలని నిన్నటిదని విశ్వవిద్యాలయ ఉపాధ్యక్షుడు ఆచార్య భావరాజు పద్మరాజు బుధవారంనాడు ఇక్కడ తెలిపారు.

స్థానిక ఆంధ్రా అగ్రికల్చర్ కాలేజి ఆడిటోరియంలో [బి. ఇ., కళాశాల] 30వ వార్షికోత్సవంలో అధ్యక్షోపన్యాసం చేస్తూ ఈ కళాశాల అనుబంధంగా కోర్సులను ప్రవేశపెట్టి విద్యా బోధన ప్రమాణాలను పెంచ ప్రయత్నించడం ముదావహమన్నారు.

అటు న్యూఢిల్లీలోను, ఇటు హైదరాబాదులోను ఆంధ్రప్రదేశ్ నిర్మాణ సమస్యలు అవసరాలు, వనరులు సాంఘిక జీవనస్థితి గతులు క్రమాంతక పూర్వక పథంలో వివరించి విద్యా ప్రణాళికలు రూపొందించడం వల్ల అవి సమంజసమవుతాయని ఇప్పుడు వాటిని సమీక్షించవలసిన అవసరం ఏర్పడిందనుకోరారు. ముఖ్యమైనవి ఎదుగుదలకు సవాళ్లను ఈ దశాబ్దంలో మనం ఎదుర్కొనవలసి ఉన్నదంటూ ఈ దృష్ట్యా ఉపాధ్యాయులు, అధ్యాపకులు ఫ్యాను రూములో కంటే కిటికీలు ఉన్నటి ప్రపంచంలో ఎక్కువ సంబంధం పెట్టుకొని సమాజ సమస్యల పరిష్కారంలో ప్రముఖ పాత్ర వహించవలసి ఉంటుందని లక్ష్య సర్వేశ్వరరావు అన్నారు.

ఎస్ ఆర్ కే ఆర్ ఇంజనీరింగ్ కాలేజీ ఆధ్వర్యంలో ఇటీవలి జరుగుతున్న ప్రపంచంలో జరిగినవలసిన మార్పు ఉత్పన్నమైన సమస్యలు సాధించిన విజయాలు, విద్యార్థుల కుటుంబాలందరూ ఇందు ఉదర ప్రవేశాల పాత్ర మాంది అతర్జాతీయ పక్షంగా నిలవాలన్నారు.

హైదరాబాదు, విశాఖపట్నం, గుంటూరు వంటి పట్టణాలలో డాక్టరేట్ పొంది, సమాజాలు దరిలోని ప్రదేశాలలో జరుగుతున్న లేదంటున్నందున కళగల కారణాలన్నీ పరిశోధనలు జరగాలన్నారు.

కళాశాల ప్రిన్సిపాల్ డా. రాజేంద్రప్రసాద్ అంతకు ముందు వార్షిక నివేదిక చదువుతూ ఇనిచోటనే, బాలికలకు ప్రత్యేక రేపర్ సమకూరంలో రు. 24 లక్షల పెట్టుబడితో సమగ్ర వసతిగృహ విశాల పథకం అమలు పరచడానికి ప్రయత్నిస్తున్నారు. ఒక్కొక్క విద్యార్థి పద్ద ఒక్కొక్క రూపాయి పెరిగి పడుతుందని ఇక్కడ ఇనుక లక్షల రూపాయల నిధి సమకూర్చడానికి కృషి జరిగిన అవసరం ఉన్నదన్నారు.

శ్రీ కె. జగన్నాథరావు స్వాగతంలో ప్రసంగించిన ఈ సభలో విద్యార్థి నాయకులు శ్రీ కె. బి. మరియదాసు, శ్రీ కొండయ్య ప్రసంగించి విద్యార్థులు, రేడియో, వాలీబాల్, సిల్వర్ జూబిలీ, సంగీత కచేరీలు కార్యక్రమం సమాప్తమయింది.

మంత్రివర్గ కార్యదర్శిగా గ్రోవాల్ పదవీ స్వీకారం

న్యూఢిల్లీ, ఏప్రిల్ 4.

మంత్రివర్గ కార్యదర్శిగా శ్రీ ఎస్. ఎస్. గ్రోవాల్ బుధవారం స్వీకరించారు. అంతకు ముందు శ్రీ గ్రోవాల్ ఆరోగ్యశాఖ కార్యదర్శిగా పనిచేశారు. వ్యవసాయ కార్యదర్శి పదవి ప్రత్యేక పదవిగా నిలబెట్టారు.

అసెంబ్లీ ఎన్నికలు: యు. పి. జనతా(జ) సన్నాహాలు

లక్నో, ఏప్రిల్ 4:

శ్రీ జగజీవన్‌రాం నాయకత్వంలో కొత్తగా ఏర్పాటయిన జనతాపార్టీ రాబోవు యు. పి. అసెంబ్లీ ఎన్నికలకు సుమారు 250 స్థానాల వరకు పోటీ చేస్తుందని జనతా (జ) రాష్ట్ర శాఖ అధ్యక్షులు శ్రీ మహమూద్ బట్, విధానసభ మాజీ ప్రతిపక్ష నాయకుడు శ్రీ రాజమంగళ్ పాండే విలేకరులకు తెలిపారు. వెల 10 లోగా పోటీ చేయుగోరువారు దరఖాస్తులు పంపాలని సూచించారు.

కాంగ్రెసు (ఇం)తోగాని, ఆర్. ఎస్. ఎస్. ఆధిపత్యంలో గల జనతాపార్టీతోగాని తమ పార్టీకి ఎన్నికల పొత్తు లేదు సర్దుబాటు వుండదని శ్రీ పాండే చెప్పారు. లోక్‌దళ్‌తోను, పి. పి. ఐ. (ఎం) సహ వామపక్ష పార్టీలతోను సీపీఐతోను పొత్తుకు సిద్ధమని వారు. జనతాపార్టీలో జనసంఘ వర్గం అయుటకి పిలే, సెక్యులరిస్టు స్వాధీనక ప్రతిపత్తి లన్నీ ఒకే వేదిక పైకి తాగల పక్షాలు లేకపోలేదని పునరుద్ఘాటించారు.

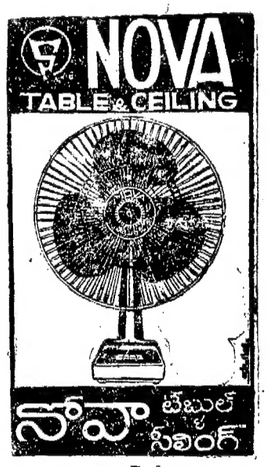

ఆధర్ జైన్ డీలర్స్:
పాకలపల్లి జగ్గారావు, రాజం
శ్రీ వెంకటేశ్వరా ఎంటర్ప్రైజెస్
పెద్దాపురం.

VARDHANADS

రాష్ట్ర ప్రభుత్వ ఉద్యోగులు కొందరికి జీతాలు రానిస్థితి

[ఆంధ్రపత్రిక ప్రతినిధి]

గుంటూరు, ఏప్రిల్ 4: రాష్ట్రప్రభుత్వ ఉద్యోగులకు నెలచివరిరోజు [వర్కింగ్ డే] జీతాలు యివ్వడం పరిపాటి. అటువంటిది ఈసారి జిల్లా పౌరసంబంధ కార్యాలయ సిబ్బందికి, కలెక్టరేట్ సిబ్బందికి, మరికొన్ని శాఖల వారికి మార్చి 31న కాని, ఏప్రిల్ ఒకటిన కాని జీతాలు అందలేదు. తాము స్టేట్‌బ్యాంక్ హెడ్ ఆఫీసుకు 31, ఒకటి తేదీలలో వెళ్ళామని, కాని తమకు పని ఒత్తిడి తగా పెరుగుతూ వున్నందువల్ల జీతాల మొత్తం యివ్వలేకుండా వున్నామని స్టేట్‌బ్యాంక్ హెడ్డాఫీసు వారు చెప్పినట్లు రాష్ట్ర ప్రభుత్వ సిబ్బంది అధికార ప్రతినిధి, శ్రీ ప్రతినిధికి తెలియజేశారు. ఒక్క కర్నూలు కార్యాలయం తప్పిస్తే ఒకటి స్టేట్ బ్యాంకుకి వెళ్ళి కార్యాలయ సిబ్బంది జీతాలు యివ్వమని తెస్తారు. వీరి జీతాల విషయమై ట్రెజరీ పద్దులతోనే స్టేట్‌బ్యాంకుకి పంపుతుంది. ట్రెజరీ శాఖతోను స్టేట్‌బ్యాంకు తెరవకపోతే తెరవలేదని, పని ఒత్తిడి ఎక్కువగా వుంటే ఒవర్‌టైమ్ చేసి రాష్ట్ర ప్రభుత్వ ఉద్యోగులకు సహాయం చేయవచ్చునని ఆ అధికార ప్రతినిధి అన్నారు.

ఆర్థిక సంవత్సరం మార్చి 31 తో ముగియడంవల్ల బ్యాంకులలో పని చాలా హెచ్చుగా వుర్నట్లు చెప్పుకుంటున్నారు.

సమాచార మంత్రి వాగ్దానం ప్రకారం

గుణ్ణంపల్లి గ్రామంలో ఇంటింటికి దీపం

[స్వకీయ విలేకరి]

ఏలూరు, ఏప్రిల్ 4: ఇక్కడకు సుమారు 30 కిలోమీటర్ల దూరంలో భీమడోలు పంచాయితీసమితికి చెందిన గుణ్ణంపల్లి గ్రామములో పారిజనులకు, జనరల్ ఇన్సూరెన్స్ కంపెనీ ఆర్థిక సహాయంతో 94 కాళ్ళతో గృహాలు ఒక్కొక్కటి 5 వేల రూపాయల వ్యయంతో నిర్మించబడి, ఈ కాలికి 79వ నంబరు వెలలో ముఖ్యమంత్రి డా. చెన్నారెడ్డి ప్రారంభోత్సవం చేయబడింది.

ఆనాడు ముఖ్యమంత్రి డా. చెన్నారెడ్డి ఈ కాలివాసుల ఉపాధికల్పనకు ఇంటింటికి ఒక, గేదె ఒక కొబ్బరి మొక్క ఇచ్చి, ఇంటింటికి ఒక దీపం ఏర్పాటుచేస్తామని వాగ్దానం చేశారు. ఈసారికు అధికారులకు ఆదేశాలు కూడా ఇచ్చారు.

ఈ కాలివాసులకు ఇంటింటికి ఒక కొబ్బరిమొక్క ఇంటింటికి గేదె ఇవ్వడానికి ఏర్పాటు జరిగినది.

ఈ కాలనీలో ఇంటింటికి దీపం కార్యక్రమానికి జిల్లాకలెక్టరు శ్రీ ఎం. నారాయణరావు మొన్న ప్రారంభోత్సవం చేశారు.

కాలివాసులు ప్రభుత్వం వల్ల పొందిన ప్రయోజనాలతో తృప్తిపడి కూర్చోక, తమ కుటుంబ ఖర్చులు తగ్గించుకొని, ఇంటింటికి దీపం పథకం క్రింద ఇంటికి ఒక్కటి చొప్పున ఏర్పాటు చేసుకొని, ఇంటింటికి ఒక కొబ్బరి మొక్క నాటి, ఇంటింటికి ఒక గేదె ఇవ్వడానికి ఏర్పాటు జరిగినది.

ఈ కాలనీలో ఇంటింటికి దీపం కార్యక్రమానికి జిల్లాకలెక్టరు శ్రీ ఎం. నారాయణరావు మొన్న ప్రారంభోత్సవం చేశారు.

కాలివాసులు ప్రభుత్వం వల్ల పొందిన ప్రయోజనాలతో తృప్తిపడి కూర్చోక, తమ కుటుంబ ఖర్చులు తగ్గించుకొని, ఇంటింటికి ఒక కొబ్బరి మొక్క నాటి, ఇంటింటికి ఒక గేదె ఇవ్వడానికి ఏర్పాటు జరిగినది.

ఈ కాలనీలో ఇంటింటికి దీపం కార్యక్రమానికి జిల్లాకలెక్టరు శ్రీ ఎం. నారాయణరావు మొన్న ప్రారంభోత్సవం చేశారు.

బలహీనవర్గాలకు సౌకర్యాల కల్పన క్రింద ఈ కాలనీ అత్యంత స్వల్పకాలంలో నిర్మితమైనందుకు ఇతర సౌకర్యాలు కల్పిస్తున్నందుకు సమితి అధికారి శ్రీ అంజయ్య గాంధీ, ఇతర అధికారులకు శ్రీ నారాయణరావు అభినందించారు.

24 మంది కాలనీవాసులకు పాడిపశువులను, దిక్కులు, కుట్టుమిషన్లను కొనుగోలు చేసేందుకు భీమడోలు ఆంధ్రాబ్యాంక్, జిల్లా పశువైద్యశాల కులాల సర్వేను కోఆపరేటివ్ సంస్థ సంయుక్తంగా ఇచ్చిన రు 69 వేలు బుణమంజూరు పత్రాలను జిల్లా కలెక్టరు అందజేస్తారు.

ఇంగుటూరు ఎం. ఎల్. ఎ. శ్రీ కడియాల సత్యనారాయణ సభకు అధ్యక్షత వహిస్తూ అర తగల బలహీనవర్గాల వారికి ప్రభుత్వ మిచ్చిన ప్రోత్సాహక, బుణాలను సక్రమంగా వినియోగించుకోవలసిందిగా సూచించారు.

ఏలూరు డివిజనల్ ఎలెక్ట్రిసిటీ ఇంజనీరు శ్రీ టి. శేషారావు ప్రసంగిస్తూ, ఈ కాలనీలోని 94 ఇళ్ళకు రు. 19,650 లు వెచ్చించి ఇంటికొక విద్యుత్‌బల్బు అమర్చామని, ఇనిగాక 14 వీధిదీపాలు కూడా అమర్చారని తెలిపారు.

ఇంటింటికి దీపం పథకం క్రింద పెద పాడు, పళ్లజర్ల పంచాయితీ సమితుల

గంటల పంచాంగం

1980 న సం. ఏప్రిల్ 5 శనివారం శ్రీ క్రోధినామ సం. చైత్ర బహుళ పంచమి తె. 5—31, అనూరాధ సా. 5—52, వర్జ్యం రా. 11—47 ల 1—28 కు.

1980 న సం. ఏప్రిల్ 6 ఆదివారం బహుళ షష్ఠి (పూర్తి) జ్యేష్ఠ సా. 7—12 వర్జ్యం. రా. 3—28 ల 5—7 కు.

శ్రీ రౌద్ర నామ సం. చైత్ర బహుళ పంచమి శనివారం

శివలెంక శంభుప్రసాద్ సంపాదకుడు (1938 - 1972)

ఆంధ్రపత్రిక

ఒరులేయని యొకపరిచిన
నరవర యప్రియము తన మనంబునకుగడు
పరులకు నవి సేయకునిదే
సరాయణము సకలధర్మవిశేషజ్ఞుల్.
(మహాభారతము.)

ప్రతిపక్షాల బాధ్యత

జనతా పార్టీ సంక్షోభాన్ని తగ్గించేందుకు ప్రయత్నాలు జరుగుతున్నట్లు వార్తలు తెలుపుతున్నాయి. రాష్ట్రీయ స్వయం సేవక సంఘంలో జనతా పార్టీ ప్రముఖులు సభ్యులుగా ఉండకూడదని జనతా వారే అంటున్నారు. మాజీ జనసంఘం వారు ఈ షరతుకి ఒప్పుకొనటంలేదు. సంక్షోభంగా వర్ణింపబడేది దీని వలననే ఏర్పడింది. రాష్ట్రీయ స్వయం సేవక సంఘం వారు "హిందుత్వా"నికి ప్రాధాన్యం ఇస్తున్నారు. దేశంలో హిందూ రాష్ట్రం నెలకొల్పాలని వారు కోరుతున్నట్లు తోస్తుంది. ఈ మాటలకి అర్థం చెప్పటం కష్టం. భారత దేశంలో హైందవులుగా గుర్తింపబడే వారిలో చాలా వైవిధ్యం కనిపిస్తుంది. హైందవ సంప్రదాయాలుగా గుర్తింపబడే వాటిలో కొన్ని ఆధునిక భావాలకి విరుద్ధంగా ఉన్నాయి. అయినప్పటికీ జనసామాన్యంలో హైందవులు, హైందవేతరులు అన్నవారు వేరు అన్న భావం ఉన్నట్లే అంగీకరించాలి. తాము హైందవులమని అనుకునేవారు కొందరు రా. స్వ. సం. పలుకుబడి పెరిగితే మూఢనమ్మకాలవంటివి పెరుగుతాయని భయపడుతారు. మరి కొందరికి రా. స్వ. సం. పలుకుబడి అధికం అయితే హైందవ సంప్రదాయాలుగా గుర్తింపబడే వాటిని వ్యతిరేకించేవారు రాజకీయాలలో తీవ్రవైఖరులని అవలంబిస్తారన్న భయం ఉంటుంది. హైందవులే దేశంలో అధిక సంఖ్యాకులు కనుక వారి అధిక్యాన్ని తలుచుకుని భయపడే ఇతర మతంవారు రాష్ట్రీయ స్వయం సేవక సంఘాన్ని తలుచుకుని మరింత భయపడుతారని అనిపిస్తుంది. మొత్తంమీద హైందవాభిమానాన్ని ఎక్కువగా ప్రదర్శించే వారికి హైందవేతరులేకాక హైందవులుగానే పరిగణింపబడేవారే దూరంగా ఉంటున్నారంటే అతిశయోక్తికాదు. ఈ యథార్థాన్ని గుర్తించిన రాజకీయవాదులు రాష్ట్రీయ స్వయం సేవక సంఘానికి దూరంగా ఉన్నట్లు చెప్పుకొనక తప్పటంలేదు. జనతా పార్టీలో ఉండే మాజీ జనసంఘంవారు ద్వంద్వ సభ్యత్వాన్ని వదులుకొనాలని అనటం వెనుక ఈ వైఖరే ఉంటుందని అనుకొనవలసి వస్తోంది. శ్రీ చరణ్ సింగ్, శ్రీ జగ్‌జీవన్‌రామ్‌లు వదిలి వెళ్ళిపోయిన తరువాత జనతాలో మిగిలినవారు కొందరు మాజీ కాంగ్రెసువారు, సోషలిస్టులు, మాజీ జనసంఘం వారు అనలే బలహీనులయిపోయి ఉన్న ఈ రాజకీయ పక్షంలోనుంచి జనసంఘం వర్గాన్నికూడా బయటికి పంపివేసినట్లయితే ఇక మిగలే బలం ఏమిటో అర్థం కాదు. త్వరలోనే శాసనసభ ఎన్నికలు జరుగబోతున్నాయి. చిలవలు పలువలు అయిపోయిన ప్రతిపక్షాలు శ్రీమతి గాంధీకి మంచి పోటీగా ఉండలేవు. అధికారంలో ఉండేవారిమీద కొన్ని బాధ్యతలు ఉన్నట్లే ప్రతిపక్షాలలో ఉండే వారిమీద కూడా కొన్ని బాధ్యతలు ఉంటాయి. జనంలో ఎక్కువ మందికి ఇష్టంలేనివారు వోటుల ద్వారా తొలగింపబడటం ప్రజాస్వామ్యం యొక్క లక్షణం, ఒకరు తొలగిపోతే ఇంకొకరు అధికారంలోకి రావటానికి వీలు ఉండాలి. ఈ వీలుని కల్పించే బాధ్యత ప్రతిపక్షాలమీద ఉంటుంది.

ఎన్నికల్లో పోటీకి పోలీసుల అభ్యర్థులు

లక్నో, ఏప్రిల్ 4 : రాబోవు శాసనసభ ఎన్నికలలో 50 మంది అభ్యర్థులను నిలబెడ్తున్నట్లు ఉత్తరప్రదేశ్ పోలీస్ ఉద్యోగుల సంఘపు కమిటీ తెలిపింది.

ఇటీవల కమిటీ సమావేశంలోనే నిర్ణయం కైకొన్నది. అభ్యర్థులను మాజీ పోలీసులు, సైనిక అధికార్లు, ఉద్యోగ విరమణ చేసిన ఉద్యోగులు, ఉత్సాహవంతులైన యువకుల నుండి ఎంపిక చేస్తారు.

గత లోక్‌సభ ఎన్నికలలో దాదాపు లక్షమంది పోలీసు ఉద్యోగులకు వోటు హక్కు లేకుండా పోయినందుకు ఎన్నికల అధికారులే కారణమని సమావేశం విమర్శించింది.

రాబోవు ఎన్నికలలో తమకు పోస్ట్ ద్వారా వోటు హక్కును వినియోగించుకునే వీలు కలిపించాలని సమావేశం విజ్ఞప్తి చేసింది.

(హి. స.)

మాఖలీ సమస్య

(ఈ క్రింది 'మాఖలీ సమస్య' ఎందిన వారందరికీ ఒక నెలరోజులపాటు ఆంధ్ర పత్రిక సంపుతామని, పాఠకులందరికీ విజయవాడ—హైదరాబాదు ఎడిషన్‌లలో ఏదో ఒకటి సంతోషమని, సమస్య పోష్టు కార్డులపైన మాత్రమే వ్రాసినందువలనను.)

ఉప్పు మిల్లి

మాఖలీలో బడికి భవనం లేదు.

పిండిపోలి ఉదయ భాస్కర్, కేరి, శ్రీరామమూర్తి, ఉప్పుమిల్లి, సాయిరాం, (తూ. గో.)

కొత్తూరు

మాఖలీలో నీటి కొరకు ఉందికాని తంపులో నీరురాదు.

మోహనం, సంతయ్య, కొత్తూరు, కృష్ణమోహనరావు. (వి. వి.)

రావగుడెపలి

మాఖలీలో పామింది కాని రాగి నీరులేదు. పాడుబడింది, రహదారి సౌకర్యం లేదు.

పి. పుల్లయ్య, బ్రహ్మగుడిపల్లి, పయూ బంగారు, (కడ.)

అఫ్ఘన్ సమస్య: బారత్-జైరీ ఏకాభిప్రాయం

న్యూఢిల్లీ, ఏప్రిల్ 4 దేవుత్య, రాజకీయ మార్గాలలో అఫ్ఘన్ సమస్యను పరిష్కరించడం అవసరమని భారత్, జైరీలు అంగీకరించాయి.

ప్రధాని శ్రీమతి ఇందిరాగాంధీ, జైరీ అధ్యక్షుడు మొబుటూ సీసీసీక్ ఈ ప్రాంతంలోని పరిస్థితి గురించి కూడా చర్చించారు. చైనా సందర్శించిన పర్యాన శ్రీ మొబుటూ అక్కడ తాము జరిపిన చర్చల గురించి శ్రీమతి గాంధీకి తెలియజేశారు. పోలీ వ్యవహారాల శాఖ ప్రతినిధి ఒకరు ఈ సంగతి తెలియజేశారు.

భారతదేశం కొత్త నాయకులతో స్వయంగా పరిచయం చేసుకునేందుకు తమిళనాడుకి వచ్చారని శ్రీ మొబుటూ అన్నారు. ఆఫ్రికాలో పరిస్థితి గురించి శ్రీమతి గాంధీకి వివరించారు.

నేటి విందు వ్యవస్థ పరిస్థితి గురించి నాయకులిద్దరూ చర్చించారు. అంతర్జాతీయ వ్యవహారాలలో ఈ ఉద్యమం ప్రాధాన్యాన్ని ఆయనకు ఉభయులూ వివరించారు. ఉభయదేశాల మధ్య ద్వైపాక్షిక సంబంధాలు మరింత బలపడాలని అంగీకరించారు.

లోపభూయిష్టమైన పరీక్షా విధానం-1

మనిషిని విద్యావిధానాన్ని గురించి విమర్శలనేకం ఉన్నాయి. ఈ విషయంగా బ్రిటిష్ ప్రభుత్వకాలంనుండి ఎన్నోకమిషన్లు, కమిటీలు వేయడం జరిగింది. మెకాలే మినిట్స్, —ఉడ్స్ డిస్పాచ్, హంటర్ కమిషన్, లార్డ్ కర్జన్ యూనివర్శిటీరిఫార్మ్స్‌పిక్లన్ కమిషన్, అబ్బాండ్ ఉడ్స్‌రిపోర్ట్, సార్జంట్‌రిపోర్ట్, రాధాకృష్ణన్‌కమిషన్, కొఠారికమిషన్—అన్నీ మన దేశంలో విద్యావిషయకంగా సంస్కరణలకు సంబంధించి మార్గదర్శనం చేశాయి. వీటిలో కొన్ని నెలుగుమాస్టే మరికొన్ని కనుమరుగు అయిపోయాయి. నేటికీ విద్యా విధానంలో లోపాలని సవరించేందుకు మరికొన్ని, పథకాలు కొత్తవి. పిటిషన్ అనేక రూపాలలోనే రూపొందుతున్నాయి. అన్నిటిలోనూ ఖరీదయింది, అంగబలం లేకుండేయంటే, అలాగే ఉన్నాయి. ప్రతిపాదిత విద్యావిధానాన్ని మార్చాలని అంటూ ప్రతి విద్యా పథకంపైన పత్రికలలో, పుస్తకాలలో, గోష్ఠులలో, బల్లగుద్ది చెబుతున్నారు. ఈ వ్యాసంలో పరిశీలనకు వచ్చిన విద్యావిధానాన్ని పరిశీలించడం కుదరదు కనుక విద్యా విధానంలో ప్రముఖమైన పరీక్షా విధానాన్ని మార్చి కొన్ని విషయాలు ముచ్చటిస్తాను.

లోపభూయిష్టమైనది మన పరీక్షా విధానమనేది ఇంచుమించు ఏకాభిప్రాయం అని చెప్పవచ్చును. కారణాలు అనేకం. ప్రాథమిక స్థాయిలో స్కూల్లో డిటెన్షన్ లేకపోవటాన, సెకండరీ స్థాయిలోను అదే పద్ధతి కొనసాగటాన [తమిళ రాష్ట్రంలో] పునాదిలోనే కుంటుపడక ఆరంభమైంది. సంవత్సరమంతా స్కూలుకి వచ్చి, రాత్రి అల్లరి చిల్లరిగా తిరిగి సైతరగతికి ప్రమోట్ అవుతూ, ఇంకా అటెండెన్సు తదితర యిబ్బందులేమైనా కొస్తే పోలీసుల్ సర్టిఫికెట్‌లో వదిలించుకోవడాన అరమరికలు శ్రద్ధపోయింది. కొందరి బంధువులే క్షుణ్ణంగా చదవాల్సిన అవసరం లేకుండా చదువుతారే! సందాయితీ రాజకీయాలు పుణ్యాంగా ప్రాథమిక స్థాయి మరింత దెబ్బ తింటున్నది. ధనవంతుల పిల్లలు, కాన్వెంట్లు, పబ్లిక్ స్కూళ్లు మొదలుతుంటే, సామాన్యుల పిల్లలు ఈ సందాయితీ, ముచ్చివిల్, ప్రభుత్వ స్కూళ్లలోనే చదవాల్సి వస్తుంది. ఈ పద్ధతిలో అన్ని క్లాసులలో ఆవలీలగా గట్టెక్కిన విద్యార్థి పదో తరగతికి వచ్చేసరికి మార్చి—సెప్టెంబర్—మార్చితో మస్తీ పట్టాల్సి వస్తుంది. అక్కడ మండి బయటపడి కాలేజీలో ప్రవేశించినా వారి ప్రమాణాలు అంతంత మాత్రమే. ఇక్కడా కాలేజి ఎగ్గొట్టి యత్నాలనికే ప్రయత్నం. పరీక్షలు వ్రాయాలంటేనే ప్రాణం మీదకు వచ్చినట్లుంది. సంవత్సరమంతా జరిగిన పాఠాలపై అవగాహన ఉండదు. విషయ జ్ఞాన ముండదు. అంత సీలబస్ చివరి రోజుల్లో చదవాలంటే గుండె దడ పుట్టుకొస్తుంది. కాబట్టి నవకబారు గైడ్లని ఆశ్రయించక తప్పదు. అందులోను ఒక పువ్వో, రెండు పువ్వులో అంటే ముఖ్యమో అతి ముఖ్యమో అని గుర్తుపెట్టిన ప్రశ్నలు, లేదంటే పెద్దప్రశ్నలో, మాస్టర్లో గుర్తుపెట్టి ఉంచిన ముఖ్యమైన ప్రశ్నలు మాత్రమే చదువుతాడు. అవి రాలేదంటే పరేషన్! వచ్చినా కొన్ని చదవటానికి ఇబ్బంది ఉండి వదిలేస్తారు. కాబట్టి కాపీయింగ్‌కి ప్రయత్నిస్తారు. నిజానికి కాపీయింగ్ అనేది ప్రముఖమైన లలితకళస్థాయికి ఎదిగిపోయింది ఈ స్థితిలో పరీక్షల పర్యవేక్షణ అధ్యాపకునికి గుండె దడ, అబద్ధపు కాపీచేసే ప్రబుద్ధులకు కొంత ఓపి ప్రశ్నలు ఏనమూధానాన్వాయాలో ఏ పుస్తకంలో ఎక్కడుంటుందో తెలియదు. అల్లరి చిల్లరిగా తిరిగినవారి విషయం ఇలా ఉంటే అంతో ఇంతో తడిచే విద్యార్థులలో ఆత్మధికళతం జట్టిస్థాయం పెట్టాల్సిందే. పాఠం గురించి అందులోని విషయం గురించి సృష్టమయిన అవగాహన ఉండకపోయినా కొన్ని ప్రశ్నలకయినా సమాధానాలు బిట్టే పట్టటం తప్పని సరి... లేదంటే పరీక్ష పాసుకావడంకుదరదు. గైడ్సులో బాటు గెస్ పేపర్స్ అంటూ విడుదలయ్యేవి మరి కొన్ని. గత రెండు మూడేండ్లుగా పదో తరగతి ప్రశ్నాపత్రాలు వెల్లడి అంటూ అంతులేని గడ్డరగోళం జరుగుతున్నది. ఇక పరీక్షల విధానానికొస్తే, ఇటీవల కాలంలో ఏకపరీక్ష ప్రవేశపెట్టిన సమయానికి జరగటంలేదు. అర్థం పర్థంలేని వాయిదాలు, వలుగురుచేరి అల్లరి చేయడంతో వాయిదా వేయడం. ఈ వాయిదా లనేవి ఒక్కోసారి రోజులు, వారాలు దాటి సంవత్సరాల్లోకి ప్రవేశించినట్లు ప్రముఖ విద్యావేత్త వి. వి. జాన్‌గారి అభిప్రాయం.

(ఇంకావుంది)

—నెల్లూరి సత్యనారాయణ

శాసన సభ బడ్జెట్ సమావేశం సమీక్ష

ప్రభుత్వంపై స్వపక్షీయుల విమర్శ, మంత్రులగైరాహాజరు, పార్టీవారూ

రాష్ట్ర ప్రభుత్వ విధానాలను ప్రతిపక్షాల వారు విమర్శించడం మామూలే అయినప్పటికీ ఇటీవల జరిగిన రాష్ట్ర ఉభయ శాసన సభల బడ్జెట్ సమావేశాలలో అనేక సందర్భాలలో అధికార పక్ష సభ్యులు కూడా ప్రభుత్వ విధానాలను ప్రభుత్వ కార్యక్రమాలను అనుసరిస్తున్న తీరుతెన్నులను తీవ్రంగా విమర్శించడం గమనించ దగ్గ విషయం.

రాష్ట్రంలో విపరీతంగా పెరిగిపోయిన నిత్యావసర వస్తువుల ధరలు, కిరోసిన్, డీజిల్ ఆయిల్, పంచదార, సిమెంటు వంటి వస్తువుల కొరత, విద్యుత్ కొరత, విద్యుత్ కొరత వల్ల రైతాంగం ఎదుర్కొంటున్న ఇబ్బందులు, రైతుల ఉత్పత్తులకు గిట్టుబాటు ధరలు లభించని స్థితి, మంచి నీటి సమస్య, రాష్ట్రంలో కీలకంగా శాంతి భద్రతలు, ఆహారధాన్యాల—మొదలైన అంశాలను అన్ని పక్షాల సభ్యులు ప్రభుత్వ దృష్టికి ఈ సమావేశంలో తీసుకువచ్చారు.

ప్రభుత్వంలో పెరిగిపోయిన అవినీతిని ప్రతిపక్షాల వారు విమర్శించగా, కుంగ్రెస్ ఇందిరా కాంగ్రెస్ శాసన సభ్యులు ఇళ్ళపై పోలీసులు జరిపిన దాడులను అధికార, ప్రతిపక్ష సభ్యులు శాసన సభల నిడితంగా విమర్శించడమే గాక సభనుండి విప్రమింపజేయడం కూడా జరిగింది.

ముఖ్యమంత్రితోసహ అనేకమంది మంత్రులు తరచుగా ఉభయ సభలకు గైర్హాజరు కావడం రెండు సభలలో సభ్యుల విమర్శలకు గురి కావలసి వచ్చింది. ఈ విషయమై శాసన సభల వాకౌటులు జరిగాయి.

రాష్ట్రంలో ముఖ్యంగా కరంగల్ జిల్లాలో జరుగుతున్న రాజకీయ హత్యలనుగూర్చి ఉభయ పక్షాలకు చెందిన సభ్యులు అందోళనను వ్యక్తం చేశారు.

శాసన సభ బడ్జెటు సమావేశాలు ఫిబ్రవరి 8వ తేదీన ప్రారంభమై మార్చి 28వ తేదీ వరకూ జరిగాయి. ఈ సమావేశాలు పూర్తి మార్చిదులుకూడా జరిగాయని చెప్పాలి.

శాసనసభ సమావేశాలు ప్రారంభం నాటికి 239 మంది ఇందిరా కాంగ్రెస్ సభ్యులు ఉండగా, సమావేశాలు ముగిసే నాటికి అసంఖ్య 251 కు పెరిగింది. పార్టీ మార్పిడులను ప్రభుత్వం ప్రోత్సహిస్తోందని, పలువురు ప్రతిపక్ష సభ్యులు అందోళనను వ్యక్తం చేశారు. అధికార పక్షంలో సభ్యులు పెరిగినట్లే ఆ పార్టీలో అసంతృప్తి వాదుల సంఖ్య కూడా పెరిగిందనే చెప్పాలి.

1980—81 సంవత్సరపు రాష్ట్ర బడ్జెటు

ద్రవ్య వినిమయ బిల్లులను గతంలో జారీ చేసిన అరి మెప్పులుస్తోన్న బిల్లులను ఈ సమావేశాలలో ఆమోదించడం జరిగింది. రాష్ట్ర శాసన సభ నుండి రాజ్యసభకు ఆరు స్థానాలకు ఎన్నికలు జరిగాయి. ఈ ఎన్నికలలో అయిదుగురు ఇందిరా కాంగ్రెస్ అభ్యర్థులు ఇందిరా కాంగ్రెసు బలపరచిన ఇండిపెండెంటు అభ్యర్థి విజయాన్ని సాధించారు.

గతంలో ప్రతి పక్షాల తరఫున పోటీ చేసి ఓడిపోతూనే ఎన్నికైన శ్రీ కె. ప్రభాకర రెడ్డి ఇందిరా కాంగ్రెసులో చేరడం వల్ల ఈ పదవిని ప్రతి పక్షవారికే అప్పగించి గతంలో నిర్ణయించడంవల్ల శ్రీ ప్రభాకరరెడ్డి ఈ పదవికి రాజీనామా చేసి, అధికార పక్ష అభ్యర్థిగా పోటీ చేసి తిరిగి ఎన్నికయ్యారు.

శాసన మండలి ఉపాధ్యక్షులుగా ఉన్న శ్రీ ముకాషిర్‌షా అధ్యక్షులుగా ఎన్నికై నందువల్ల ఉపాధ్యక్ష పదవికి ఇందిరా కాంగ్రెస్ అభ్యర్థి శ్రీ కె. కేశవరావు ఏకగ్రీవంగా ఎన్నికయ్యారు.

శాసనసభల ప్రజల సమస్యలను వివరించేందుకు, సభలో ప్రతిపాదించిన పద్దులపై చర్చించేందుకు అనుమతి ఇవ్వనందుకు కొందరు సభ్యులు అసంతృప్తిని వ్యక్త పరిచారు.

మొక్క బడిన తరగతులు, పారిజన, గిరిజన సంక్షేమ పద్దులపై జరిగిన చర్చల అధికార పక్ష సభ్యుడు శ్రీ బి. వెంకటేశ్వరరావు పాల్గొంటూ, అధికార పక్ష సభ్యునిగా ఆ పద్దులను బలపరచవలసి వచ్చినందుకు విచారిస్తున్నామన్నారు.

శ్రీకాకుళం జిల్లాలో బలహీన వర్గాలకు నిర్మించిన గృహాల విషయంలో అవకతవకలు జరిగాయనీ, విచారణాసంఘాన్ని నియమిస్తే నిరూపిస్తా, గట్టపనీ, లేనిపక్షంలో శాసన సభ సభ్యత్వానికి రాజీనామా ఇవ్వడమేగాక రాజకీయాలనుండి విరమించుకుంటా పక్షాన కాంగ్రెస్ సభ్యుడు శ్రీ పైడి శ్రీరామమూర్తి సవాల్ చేశారు. ఈ గృహాల నిర్మాణంలో జరిగిన అవకతవకలను, జిల్లా అధికారుల ప్రవర్తనను కూడా అధికార పక్ష సభ్యుడు శ్రీ పి. పెద్ద శ్యామలరావు కూడ విమర్శించారు.

ఒక సందర్భంలో హోంశాఖ మంత్రి, ఇందిరా కాంగ్రెస్ సభ్యుడు శ్రీ రుద్రరాజు రామలింగరాజు మాట్లాడుతూ ఈ ప్రభుత్వంలో అవినీతి లేదని ఒక్కరైనా చెప్పగలరా అని ప్రశ్నించారు.

బలహీన వర్గాల సంక్షేమాన్ని గూర్చి ప్రభుత్వం వాగ్దానాలు చేయడమే తప్ప ఆచరణలో సఫలం అంతగా లేదని, మొక్క బడిన తరగతుల సభ్యులు అమోదించిన తీర్మానాలను ప్రభుత్వం అమలు పరచడం లేదనీ, రిజర్వేషన్లు అమలులో లోపాలు జరుగుతున్నాయనీ అధికార, ప్రతిపక్ష సభ్యులు తీవ్రంగా విమర్శించారు.

ఇటీవల లోక్‌సభకు జరిగిన ఎన్నికలలో విధుల సమస్యను మంత్రులు, ప్రభుత్వ యంత్రాంగం నిర్లక్ష్యంగా వ్యవహరించడం జరిగిందనీ, అందువల్లనే వ్యాపారులు ధరలను విపరీతంగా పెంచి వేశారనీ, ధరలను అదుపు చేయడంలో ప్రభుత్వం విఫలమైందనీ అనేకమంది సభ్యులు విమర్శించారు.

సాధారణ పరిపాలన శాఖ పద్దుపై జరిగిన చర్చలో జనతాపార్టీ సభ్యుడు శ్రీ ఎం. వెంకయ్యనాయుడు పాల్గొంటూ, ధరలను అదుపులో పెట్టడంలో, శాంతి భద్రతల పరిరక్షణలో నిత్యావసర వస్తువులను ప్రజలకు అందజేయడంలో, ప్రజలకు ముఖ్యంగా గిరిజనులకు రక్షణ కల్పించడంలో రాష్ట్ర ప్రభుత్వం పూర్తిగా విఫలమైనందున డా. చెన్నారెడి ప్రాయకత్వంలోని ప్రభుత్వం అధికారంలో కొనసాగేనైతిక హక్కు కోల్పోయిందనీ, కనుక ప్రభుత్వం వెంటనే రాజీనామా చేయాలని డిమాండ్ చేశారు.

సాధారణ పరిపాలనశాఖ పద్దుపై జరిగిన చర్చకు ముఖ్యమంత్రి డా. కొణిజేటి రోశయ్య సమాధానమిస్తూ, శ్రీమతి ఇందిరా గాంధి నాయకత్వంలో తాము అనేక సంవత్సరాలుగా పనిచేస్తున్నామనీ, అమె యే నిర్ణయం తీసుకున్నా దానికి అనుగుణంగా పోయే బాధ్యత మాదేనని అన్నారు. తాము క్రమశిక్షణనీ, పరిపక్వ క్రమశిక్షణ కాపాడేందుకు కృషి చేస్తామని ముఖ్యమంత్రి అన్నారు.

ప్రతి పద్దుపై జరిగిన చర్చకు సంబంధిత శాఖల మంత్రులు సమాధానాలిచ్చిన అనంతరం అనేకమంది సభ్యులు వివరణలు అడగడం సర్వసాధారణమైన విషయం. అయితే సాధారణ పరిపాలనశాఖ, ఇతరపద్దులపై జరిగిన చర్చకు ముఖ్యమంత్రి సమాధానం వివరిలు పైవిధంగా మాట్లాడడంతో ఏ ఒక్క సభ్యుడు వివరణలు అడగక పోవడం గమనార్హం.

ప్రభుత్వం చేపట్టిన గ్రామ గ్రామానికి బస్, ఇంటింటికీ బల్బు, ఇంటింటికీ జర్రె పథకాల అమలుకు కూడా ఉభయ సభలలో అధికార, ప్రతిపక్ష సభ్యులు వివర్శించారు.

—ఆంధ్రపత్రిక ప్రతినిధి

దినఫలం

5-4-80 శనివారం

శక సం. 1902 చైత్రం — 16

మేషం— మీరు వ్యాపారంచేస్తే అనుకూలత గలదు. పత్రికా ప్రకటన, గ్రంథ కర్తృత్వములో ప్రవేశమంటే అదాయంగల దినం. వ్యాపారలోపం లేదు. ఉద్యోగ వృత్తులలో అనుకూలత గలదు.

వృషభం— మీ మన్నాదరించేవారు, హితం కోరినవారు, మీ కష్టములో పాలుపంచుకునే వారు యిల్లు చేరుతారు. గృహ విషయంలో పరిషిరపడ్డతులు చెబుతారు. శుభకార్యాలోచన లుండగలవు. వ్యాపారలోపం లేదు. ఉద్యోగలోపం రాదు.

మిధునం— వృత్తిలో వికాసముంటుంది. ఉద్యోగంలో అధికారుల ఆదరవకు తగిన గ్రహసితి గలదు. కష్ట చేయండి. సూత్రవిషయాలలో అనుకూలత కనిపిస్తుంది. సాహసంతో చేసే పనులు బాగుంటాయి.

కర్కాటకం— రాజకీయంగా మీకు అనుకూల దినం. దూర ప్రయాణం బంధువుల కోసమై నెరవేర్చగలరు. ఆర్థికంగా అనుకూల దినం. కార్యాలలో విజయం సాధింప వస్తుంది. ఆరోగ్య లోపం లేదు. గలరు. మిత్రవర్గ సహకారం అందుకోండి.

సింహం— ఆరోగ్య లోపం కనిపిస్తుంది. మీ వ్యాపారం విస్తరించే ప్రయత్నాలు చేయండి. క్రీడారంగంలో ఆసుకున్న స్థాయి వందుకో గలరు. మిత్ర సహాయం పొందగలరు

కన్య— దినఫలం ఉత్తమం. వ్యాపారంలో గాని, ఉద్యోగంలోగాని, మీకు అనుకూలమైన వృత్తిలోగాని మేలు పనుకూడగలదు. సూక్ష్మంగా ఏదో బాధతో యిబ్బంది పడుతూనే ఉంటారు.

తుల— వ్యవసాయ రంగంలో భారీ యత్నాన్ని మార్పులుచేయ సంకల్పిస్తారు. ఉత్తరాల మూలాన ముఖ్య విషయాలు గ్రహిస్తారు. ఒకవేళ ప్రయాణం చేయవలసి వస్తుంది. ఆరోగ్య లోపం లేదు.

వృశ్చికం— ఇతరులకు మేలు చేయగలరు. ఎత్తుకుంటే ముఖ్య కార్యాలు సఫలమవుతాయి. ఆరోగ్య లోపం లేదు.

ధనుస్సు— వస్తువులు పోతాయేమో! జాగ్రత్త. వ్యాపారంలో యిబ్బంది లేదు. వాతావరణ క్రత్తవిషయాలు తెలియక గలరు. పత్రికా, సభాగవురవం సంభవమయ్యే దినం.

మకరం—ఆదరించేవారు రంగారు. అనుకూలత మీ వృత్తిలో ఉద్యోగంలో సంభవించే దినం. శుభకార్యాలోచనలకు అనుకూల దినం. ధనాదాయం అప్రయత్నంగా సంభవించగలదు.

కుంభం—మిత్రసహాయం, బంధు వర్గీయుల అనుకూలత, వ్యాపారానుకూలత, ఉద్యోగంలో సూతనపదవాశాలు, పత్రికా గౌరవం, క్రీడారంగంలో వాలామందికి అనుకూలతగల దినం.

మీనం—అనవసరపు గొడవ లుండగలవు. మాటలో పొరబాటు దొరగలవు. వాదన సమాదం ఉంటుందేమో! బాలామందికి స్త్రీవలన యిబ్బందులు రాగలవు. అదిగ్రహచార అనుకూల. ఆరోగ్యలోపం లేదు.

విగ్నాన కోటనత్యరంగయ్యశాస్త్రి

ఐ. డి. ఎల్. కెమికల్స్ కార్మిక సంఘాధ్యక్షుడు దూగా శాసనసభ్యుడు శ్రీ పి. జనార్దనరెడి ఎన్నికయ్యారు.

హైదరాబాద్ టి.వి.

శనివారం 5-4-80

ఫార్ బిగినర్స్ లేదేకో హిందీ చిత్రం. నటీనటులు—మనోజ్‌కుమార్, ఆశాపరేక్.

లేఖలు

కార్మిక సంబంధాలు

అర్యా,ఈ నెల 21వ తారీకున మన ఆంధ్రపత్రిక దిన పత్రికనందు ప్రచురించబడిన "పారిశ్రామిక సంబంధాలు — యాజమాని దృక్పథం" అనే చక్కటి వ్యాసం నాబోటి వారిని మెప్పుల చేసింది. రచయిత శ్రీ ఆలూరి సుభాష్‌బాబు, సులభ శైలిలో,గంభీరమైన శాస్త్రాన్ని, నన్ను సత్యాలను వెల్లడించారు.

ఆధార శక్తితమైన అవసమ్యలావాలను పాఠకులకు సహేతుకమైనవి. సాంఘిక, నైతిక విలువలు నన్నగిలడం, రాజకీయ అస్థిరత, డబ్బు దాహం హెచ్చరిలగుతవి, ఈవాటి పరిస్థితులకు ప్రధాన కారణాలు.

కార్మికులకు శ్రమకు దగ్గ ఫలితంగానీ, మిగిన చేతనంగానీ అటు ప్రయివేటుపారిశ్రామిక అధికారులుగానీ, ప్రభుత్వ సంస్థాధికారులు గానీ ఇవ్వటం లేదనేది తిరుగు లేని సత్యం. ఈ సత్యాన్ని శ్రీ సుభాష్‌గారు, చక్కటి పట్టికలతో, సంఖ్యలతో నిరూపించారు. వారన్నట్టు కార్మికుని శ్రమ బజారులో అభ్యర్థియ్యే ఒక వస్తువుగా యజమాని భావించినంత కాలం కార్మికుల—యాజమాని సంబంధాలో మార్పు రాజాలదు.

పారిశ్రామిక యజమానులు గారువిందిగింజలా భావించడం మానుకోవాలి. అందరం కలసి, పరస్పరావగాహనతో దేశ ప్రగతికి పాటుపడాలి. రచయితగార్కి నా తరఫున, మా యజమానిదృక్పథాన్ తరఫున ధన్యవాదాలు తెలుపగోరుతున్నాము. అప్పుడప్పుడు మీరిలాంటి వ్యాసాలు ప్రచురించాలని కోరతున్నాను.

పి. దేశింగరాజు, జనరల్ సెక్రటరీ, ఆ. మ. శ్రే. కా. సం. విజయవాడ.

శాయకమే కైలాసము

అర్యా, ఫిబ్రవరి 14, మార్చి 4. 29 ఆంధ్రపత్రిక యందు "కాయకమే కైలాసమనెనా" అను వ్యాసంపై లేఖలు ప్రతిలేఖలు సుదీర్ఘాంతముతోగూడి ప్రచురితమగుట ఒక విశేషమని .... పఠితలకు అందుబాటులోనిదే అంశం మా కొద్ది!... ఆవాక్యమనెనాలేదా అనమాన ప్రమాణ నిర్ధారణల వలన ఖనవేశ్వరునకు అర్థాపాదన వలనకలిగేనష్టమేమీ లేదు .. అయినా ఆ లేఖా శిల్పికలు మనాడు లేఖపై నేనికి ఖచ్చితంగా వ్రాయాలను ఖా పోట్యగలదే ఖది వ్రాసాను.

"కాయక మనకాయ కంటె నదని తెల్పుట
: కాయమునకు లంబిక
యనమముండి సాగు దాని వృత్తి వంత
నంబు కలుకజేయవద్ద కైలాసపే గదా
నరయనీ (క్రమముగ) నమరనాథ ..అను
చందము ఆ వ్యాక్యమానందర్థములు సూచర్థించవచ్చును. ఇట్లు ఖనవేశ్వరుని వ్యాక్యము "కాయకమే కైలాసము"అను అనే వాడ్మయ తెలుగూర అతడి మాతృ భాషవుదంలో 'కాయకవే కైలాస' కలదు. నాన ముఖ్య మంత్రి వారి ఆ వాక్యమునకు [illegible] కార్మికుడు" గౌర వార్థముగ లోకి కార్మికమనను సరిపోతాయింది. అధ్యాత్మికంగా తగును కాయకమనగా కుంలము, శరీరము [పరిణామ ప్రమాణమైనది] కాయకమనే, కాయక వసనాపదుడు శరీర సంబంధమగ వసనతో బుద్ధాపాంకారాది సమాహారమునకలుగునిపాయపురుషుడు శెంటు ఒకటి అల్పానందం మరొకటి పరమానందం,బ్రహ్మానందదాయకము, పదే కైలాసము స్థిరమైన ఆనందము లోకి కార్మికమన "కైకరము, లాపమ"లయ బద్ధంగా సాగు నడత. . శరీర సంబంధమైన కరము దాని నడక అనాకర్మనిర్వహణలో పల భోక్త్యములోనునియామనిగ్రహములు కలుగుటచే, కైలాసము—శుద్ధ వికాసము...సంశయాత్మక రహితమైన యారక ఆనందము కైలాసము స్థిరమైనదే గదా,... నిజ్ఞ లౌకిక పారలౌకి కార్మమునందనకి తరుణోపాయం సూచించు అర్థమునకి గోచరింపజేయుని వాక్యము....బసవేశ్వరుని అర్థవచనములు పటించనవుడు ఆ వాక్యము అదిఅతడిదేనను పూపా అనత్వం అనిలపలేము—దానిచేపత్వము సనకుభంగము కూడా వాటిల్లదు—

గాధిరాజు పాల్మూరు,4.11.6, పాను కూన్ మందిరం,పోలీస్ స్టేషన్ రోడ్, మహబూబ్ నగరము—509001.

నీటి కొరత

అయ్యా, మేము మంచినీరుత్రాగుటకు నీరు ఎప్పట దొరకక కాకులపలె కారాడుచున్నాము. మేము మంచినీరు గురించి 2 కి. మీటర్లదూరము వెళ్ళి మంచినీరు తెచ్చుకొనుచున్నాం ఎదరువాలుకలకి4కి.మీ. దూరం వాడు నీరు కొరకు 3 కి. మీటరు దూరము వెళ్ళివారు నీరు తెచ్చుకొనుచున్నారు. ఎదరువాలుకలని 2 కి. మీటర్లు వేసము ఉదయమునే లేచి భోజనము కొరకు ఎత్తుకుకొనవలసినదినీళ్ళు కొరకు ఎత్తుకుకొనవలసి వస్తున్నది.

ఇరాన్‌కు అమెరికా పైఖరి వివరణకు కార్టర్ నిరాకరణ

వాషింగన్, ఏప్రిల్ 4.

లహాన్‌లోని అమెరికన్ బందీలను విడ్చారుల అదీనంలోనే ఉంచడం ఎలుగంటి పరిణామాలకు దారి తీస్తుందో బాగా ఆలోచించాలని అమెరికా అధ్యక్షుడు శ్రీ జిమ్మీ కార్టర్ ఇరాన్‌ను హెచ్చరించారు.

అధ్యక్ష భవనం ప్రతినిధి చేసిన అధికార ప్రకటనలో ఈ విషయం వెల్లడైంది.

శ్రీ కార్టర్ ఈ పైఖరిని వివరించాలని ఇరాన్‌ను కోరుతున్నట్టు ఆయన అన్నారు. ఇరాన్ విడ్చవమందరికీ క్షమాపణ చెప్పాలని శ్రీ కార్టర్ ఫోన్‌లో ఇప్పుడు తెలుసుకు దానికి విలేకరులు అడిగిన ప్రశ్న లన్నింటినీ ఆయన దాటవేశారు.

శ్రీ కార్టర్ ఈ ప్రకటనలో ఇరాన్ విడ్చవమందరికీ క్షమాపణ చెప్పాలని కోరుతున్నారని, అమెరికా వాదం ఏమిటో స్పష్టంగా ప్రకటించ బడిందని ఈ ప్రకటన తెల్పింది.

ఇరాన్ అధికారులు తమ నిర్ణయం తీసుకునే లోగా అమెరికా దాన్ని గ్రహించి పరిశీలించి, పరిస్థితి ఎలుగంటి పరిణామాలకు దారి తీస్తుందో దాని అంతరాలన్నీ పూర్తిగా అరికట్టే చేయడానికి తాము ఆలోచిస్తున్నట్టు కూడా ప్రకటనలో తెల్పబడింది.

శ్రీ కార్టర్ ఈ ప్రకటనను చదివి వినిపించారు. ఇంతకుమించి చెప్పడానికేమీ లేదని ఆయన అన్నారు. ఇరాన్ విడ్చవమందరికీ విడ్చవివరణను శ్రీ కార్టర్ ఫోన్‌లో ఇప్పుడు తెలుసుకు దానికి విలేకరులు అడిగిన ప్రశ్న లన్నింటినీ ఆయన దాటవేశారు.

మైనరు బాలిక తల్లికే అధీనం: హైకోర్టు ఉత్తర్వు

బొంబాయి, ఏప్రిల్ 4:

వరకట్న ఆత్మహత్యల కేంద్రంలో వున్న మైనరు బాలిక తండ్రి అమె తల్లి మరియు బంధువుకే అప్పగించాలని హైకోర్టు ఆదేశించింది. అయితే ఆ పిల్లకు వైద్యపరీక్ష అవసరమైనదని తల్లి నుంచి విడిగా తీసుకోవాలని సూచించింది.

త్రిమూర్తి సెకండ్ క్లాస్ మేజిస్ట్రేటు ఎదుట వెంకటాపురి అ భర్తమ్మాయిని ఏ జరుపరచాలని న్యాయమూర్తి కుమారి ఏ. జానకి ఆమ్మ ఉత్తర్వు చేశారు.

అయ్యప్పన్ అనే వ్యక్తి ఆ పిల్లను ఇది వరలో అపహరించినట్లు ఆరోపించబడింది. ఆ ఇద్దరినీ అరెస్టు చేశారు. కాని తల్లితో వెళ్లడానికి ఆ బాలిక నిరాకరించింది. మరియు కుటుంబ ఏర్పాటు చేసుకున్నది. బాలిక శ్రేయస్సు దృష్ట్యా తల్లికే అప్పగించాలని హైకోర్టు భావించింది.

కరీంనగర్ జిల్లాలో గాస్ట్రో వ్యాధితో 65 మంది మృతి: నివారణ చర్యలు

(ఆంధ్రపత్రిక ప్రతినిధి)

హైదరాబాదు, ఏప్రిల్ 4.

కరీంనగర్ జిల్లాలో ఉధృతంగా వ్యాపిస్తున్న గాస్ట్రో వ్యాధి వల్ల ఇప్పటి వరకు 65 మంది మరణించినట్లు రాష్ట్ర వైద్య, ఆరోగ్య శాఖామంత్రి శ్రీ వి. మదన్ మోహన్ తెలియజేశారు.

శ్రీ మదన్ మోహన్ తమ శాసనసభ్యులు సచివాలయంలో పత్రికా ప్రతినిధులతో మాట్లాడుతూ, కరీంనగర్ జిల్లాలోని సిరిపల్లి, సిరిసిల్ల, కరీంనగర్, వేములవాడ ప్రాంతాల్లో సుమారు 316 మందికి ఉదరకోశ వ్యాధిగా, 65 మంది మరణించారని, మరణించిన వారిలో పురుషులు, స్త్రీలు, పిల్లలు ఎక్కువగా ఉన్నారని చెప్పారు. మరణించిన వారిలో ఎక్కువమంది పిల్లలు కులానికి చెందిన వారన్నారు.

వేములవాడ దేవస్థానం గల గుండం లోని జలకాలువ్యం గూర్చి తాము జిల్లాలో పర్యటించినప్పుడు జిల్లా అధికారులతో చర్చలు జరిపామనీ, ఆ గుండంలో స్నానం చేసినవారికి ఈ వ్యాధి సోకిందని మంత్రి తెలిపారు. చనిపోయిన వారిలో బ గా పేదవారు, భిక్షకులు ఉన్నారని ఆయన అన్నారు.

జిల్లాకు ఉదర కోశవ్యాధి వ్యాపించినట్లు సమాచారం అందగానే, వైద్య, ఆరోగ్య శాఖ ప్రాంతీయ డైరెక్టరు, అదనపు డైరెక్టరును ఆ జిల్లాకు పంపడం జరిగిందనీ, ఈ వ్యాధికి సంబంధించిన కరపత్రాలను గ్రామాలలో పంచి పెట్టించామనీ, గ్రామాలలో దండోరా వేయించామని శ్రీ మదన్‌మోహన్ చెప్పారు. బావులలో క్లోరిన్ చల్లడం జరిగిందనీ, ఈ వ్యాధి సోకిన గ్రామాలలో వ్యాధి నిరోధక టీకాలు కార్యక్రమం చేపట బడిందని ఆయన వివరించారు.

వేములవాడ దేవస్థానం గుండం లోని నీటిని పూర్తిగా తీసివేయడం జరిగిందనీ, దేవస్థానాన్ని కూడా ప్రస్తుతం మూసివేశారని మంత్రి చెప్పారు. అనంతరం గుడి చుట్టు ప్రక్కల ప్రజలకు ఉచితంగా వైద్య కార్యక్రమం కొనసాగిస్తున్నారు.

కొత్త గోదావరి బావులను పెద్దఎత్తున త్రవ్వడానికి ఈసారి గుండంలోని రకరకాల చెట్టు నీరు గుండంలోని నీరు ద్వారా వచ్చుటకు గాను ఇంజనీరింగ్ శాఖ ద్వారా పంపులు, కుళాయిలు, రక్షిత నీటి పథకాలు నిర్మాణం, దేవస్థానం నిధులతో పెద్ద అనుపత్రి నిర్మాణం చేపట్టేందుకు శాశ్వత కార్యక్రమాలను చేపట్టేందుకు దస్త్రాలు, భవనాలు, పంచాయతీరాజ్, దేవాదాయ, వైద్య, ఆరోగ్య, తదితర శాఖల అధికారులతో ఒక సమావేశాన్ని జరిపి, ఒక సమన్వయ సంఘాన్ని ఏర్పాటు చేయనున్నట్లు కార్యక్రమాలు అదే శీఘ్రంగా జరిగిందని మంత్రి చెప్పారు.

అగ్ని ప్రమాదంలో ఆరుగురి మృతి

గువాహతి, ఏప్రిల్ 4:

ఈరోజు తెల్లవారు జాము 2.45 గంటలకు ఎగువ అస్సాంలోని పారిశ్రామిక పట్టణం టింగుపియాలో ఘోరమైన అగ్నిప్రమాదం సంభవించి ఆరుగురు కార్మికులు మరణించారు.

అస్సాం ప్రభుత్వ రవాణా సంస్థ బస్ సేవలు నిమిత్తంలోని ఒక టీ అంగడిలో ప్రారంభమైనట్టు అనుమానిస్తున్నారు. ఇటీ అధికార వర్గాల వారు ఈ విధ్వంసాన్ని తెలియజేశారు. ఈ అగ్ని ప్రమాదంలో ఆరు గుడిసెలు తగులబడిపోయాయి.

అస్సాం ప్రభుత్వం హెచ్చరిక ఖాతరు చేయకుండా పికెటింగ్

ధాంగ్‌కు అంత్యక్రియలు

హనోయ్, ఏప్రిల్ 4:

వియత్నాం అధ్యక్షుడు కీ. శ్రీ. టాన్‌డక్ ధాంగ్‌ను నేడిక్కడ అధికార లాంఛనాలతో సమాధి చేశారు. అయిన అంత్యక్రియలకు ప్రముఖ వియత్నామీజు నాయకులు హాజరయ్యారు.

శ్రీ ధాంగ్ అదివారంనాడు గుండెపోటుతో మరణించారు. ఆయన వయస్సు 92 సంవత్సరాలు. హనోయ్‌కి తూర్పు దిశలో 10 కిలోమీటర్ల దూరంలో ఉన్న జాతీయ మాయ్ డిచ్ స్మశాన వాటికలో ఆయనను సమాధి చేశారు.

హనోయ్‌లో కెల్లా పెద్దదైన బాదిన్ స్క్వేర్‌లో ఆయనకు అంత్యక్రియలు జరుపబడ్డాయి.

గువుహతి, ఏప్రిల్ 4.

చమురు సరఫరాల వద్ద పికెటింగ్ వెంటనే ఉపసంహరించకపోతే ప్రభుత్వం ప్రివెంటివ్ డిటెన్షన్ చట్టాన్ని ప్రయోగిస్తుందని అస్సాం ప్రధాన కార్యదర్శి శ్రీ ఆర్. ఎస్. పరమేశ్వరన్ చేసిన హెచ్చరికను లక్ష్య పెటవద్దని అఖిల గువుహతి విద్యార్థుల సంఘం రాష్ట్ర ప్రజలకు విజ్ఞప్తి చేసింది.

సంఘం ఒక ప్రకటన చేస్తూ ప్రధాన కార్యదర్శి ఇలా హెచ్చరించడం దురదృష్టకరమైన విషయమని, ప్రజలు అధికసంఖ్యలో పికెటింగ్‌లో పాల్గొనాలని కోరింది.

పరిస్థితి ప్రశాంతంగా ఉన్నప్పటికీ ప్రభుత్వం గువుహతిలోని అనేక విద్యాసంస్థలను ఇతర పబ్లిక్ హాల్స్‌ను పి. ఆర్. పి. శిథిలాలుగా మార్చిందని, పైన్యాన్ని, పి. ఆర్. పి. బలాలను పెద్ద సంఖ్యలో రప్పించి ప్రజలలో భయోత్పాతాన్ని కలిగించిందని సంఘం తెల్పింది.

ఇదిలా ఉండగా అస్సాంలోని విదేశీయులను గుర్తించడం పూర్తయ్యేంతవరకు జనాభా లెక్కలు తయారు చేసే పనిలో పాల్గొనరాదని అఖిల అస్సాం కర్మచారి పరిషత్ తీసుకున్న నిర్ణయం పట్ల అఖిల అస్సాం విద్యార్థుల సంఘం హర్షాన్ని ప్రకటించింది.

అస్సాం ప్రయోజనాలపై దెబ్బ తీయడానికి, రాజ్యాంగంలని ఏర్పాట్లను ఉల్లంఘించడానికి సందేహించని ఉన్నతాధికారుల విషయంలో అప్రమత్తంగా ఉండటం అవసరమని ఈ సంఘం కొక్కి చెప్పింది.

సంఘం ప్రధానకార్యదర్శి శ్రీ భృగుకుమార్ ప్రభాన్ ఒక ప్రకటన చేస్తూ సాధారణ ప్రయోజనాలను పరిరక్షించడానికి రాష్ట్ర కేంద్ర ప్రభుత్వ కార్యాలయాలలో లక్ష్యపెట్టాలని ఇక ముందు జరిగే నియామకాలను కనిపెట్టి చూస్తుండాలని రాష్ట్ర, రాష్ట్ర, కేంద్ర కర్మచారి పరిషత్‌లకు విజ్ఞప్తి చేశారు.

రాష్ట్రంలో బి. డి. ఒ., ఎస్. డి. ఒ., డిప్యూటీ కమీషనరు కార్యాలయాల ఎదుట గురువారం నాడు తిరిగి మూకుమ్మడి సత్యాగ్రహం సాగింది. చేలాది స్త్రీలు, పురుషులు, పిల్లలు పాల్గొన్నారు. కచార్ జిల్లా మినహా తతిమా రాష్ట్ర మంత్ జరిగింది. ఎలాంటి సంఘటనలూ జరిగినట్లు వార్తలేవీ అందలేదు.

అఖిల అస్సాం విద్యార్థి యూనియన్, గణ సంగ్రామ్ పరిషత్ పిలుపు మేరకు ఈ సత్యాగ్రహం ప్రశాంతంగా జరిగింది.

పెర్కొలేషన్‌కు లైసెన్సులు లేని పందులను చంపే హక్కు

హైదరాబాదు, ఏప్రిల్ 4

లైసెన్సు లేకుండా వీధులో తిరిగే పందులను చంపడానికి మునిసిపల్ టీకు, హైదరాబాదు మునిసిపల్ కార్పొరేషనుకు అధికారం వున్నదని హేర్కొంటూ, ఇన్ని సంవత్సరాలుగా పందుల స్వంత దారులు లైసెన్సు తీసుకునేలా చేయని మునిసిపల్ అధికారుల వైఖరిని ఆంధ్ర ప్రదేశ్ హైకోర్టు నిరసించింది.

మార్కాపురం, గుడివాడ, రాజమండ్రి, నిజామాబాద్ పట్టణాలలోనూ, హైదరాబాద్ నగరంలోను జిల్లాలలోను పందులను పెంచుతున్న పలువురు లైసెన్సు లేకుండా తిరిగే పందులను చంపి వేస్తామని హెచ్చరిస్తూ తరుకు అంద జేయబడిన నోటీసులను సవాలు చేస్తూ, రిట్ దరఖాస్తులను దాఖలు చేయగా, న్యాయమూర్తి శ్రీ ఎం. రామచంద్ర స్వామి, న్యాయమూర్తి శ్రీ పి. చిన్నకేవ రెడ్డిలతో కూడిన డివిజను బెంచి ఈ రిట్ దరఖాస్తులను కొట్టి వేసింది.

ఇటువంటి పందులు వీధులలో తిరుగుతూ వున్న పక్షంలో వాటిని చంపడం జరుగుతుందని అధికారులు ప్రజలకు తెలియ జేయవలసి వున్నదని హైకోర్టు పేర్కొన్నది.

పందుల స్వంత దారులు చాలమంది షెడ్యూలు తెగలు, షెడ్యూలు కులాలు, బలహీన వర్గాలకు చెందిన విరక రాష్ట్రమని ఏదీ ఒక అంటు వ్యాధి భయం ఏర్పడగానే అధికారులు పందులను చంపి వేస్తామని హెచ్చరిస్తూ తరుకు అంద జేయడమే కాకుండా పందులను పెంచుకునే వారు పెంపకం దారులు కాకపోతే వారికి నోటీసులు ఇవ్వడం సమంజసం కాదని న్యాయస్థానం అభిప్రాయ పడింది. ఇంత సరళంగా పందదారులు లైసెన్సు తీసుకోవాలని అధికారులు వత్తిడి చేయక పోవడం ఊరి చివర కరుణని వ్యాఖ్యానించింది.

పందుల కారణంగా మెదడువాపు వ్యాధి వ్యాపిస్తున్నట్టు! కనుగొనబడిన చర్యలు వాటిని చంపడం జరుగుతోందని అధికారులు తెలియ జేయవలసి వున్నదని హైకోర్టు పేర్కొన్నది.

పనిచేయని జనరేటర్లు

(ఆంధ్ర పత్రిక ప్రతినిధి, హైదరాబాదు, ఏప్రిల్ 4.

రాష్ట్రంలోని ఎనిమిది వైద్య బోధనా ఆసుపత్రులలో ఏడు ఆసుపత్రులలోని జెనరేటర్లు చాలా కాలంగా నిరుపయోగంగా పడి ఉన్నాయి!

ఒక్క ఆసుపత్రిలో మాత్రమే జెనరేటరు పని చేస్తున్నట్లు రాష్ట్ర వైద్య, ఆరోగ్య శాఖల మంత్రి శ్రీ పి. మదన్ మోహన్ చెప్పారు.

విద్యుత్ సరఫరాలో అంతరాయం ఏర్పడినప్పుడు జెనరేటర్ సహాయంతో పెద పెద ఆపరేషన్లు, ఇతర అత్యవసర పనులను నిర్వహించడం జరుగుతుంది.

ఒక్కొక్క జెనరేటర్ సుమారు 1½ లక్షలతో కొనుగోలుచేయబడింది. ఈ జెనరేటర్లు నెలకొల్పేందుకు గదులను, రస్తాలు, భవనాలశాఖ నిర్మించ వలసి ఉన్నదని మంత్రి చెప్పారు. జెనరేటర్లు ఎంత కాలంగా నిరుపయోగంగా ఉన్నాయో మంత్రి ఇది మిచంగా చెప్పలేదు.

మిగతా జెనరేటర్లు త్వరలో పని చేయులవని మంత్రి చెప్పారు.

జంటనగరాలలో సినిమాలు

తెలుగు:— సంఘం చెక్కిన శిల్పాలు— అత. నిజం— సుదర్శన్ 70. బాటు రాటుక ఆంతా. కల్యా రాముడు— సర్వతి. నిండు మనుసులు— సంగం. ముగ్గురూ ముగ్గురే— సంధ్య 70. తిరుమెత్తిన సత్యం— బసంత్.

పటాన్‌చేరులో కంప్యూటర్ సామగ్రి ఉత్పత్తిచేసే ఫ్యాక్టరీ

హైదరాబాదు, ఏప్రిల్ 4

కంప్యూటరుకు కావలసిన సీపనరీ సామగ్రిని ఉత్పత్తి చేసే ఒక ఫ్యాక్టరీని ఆంధ్రప్రదేశ్ పారిశ్రామికాభివృద్ధి సంస్థ మెదక్ జిల్లా పటాన్‌చెరువులో త్వరలో నెలకొల్పనున్నది. దానికి రు. 28 లక్షలు ఖర్చవుతుంది.

సమితి రంగంలో ఏర్పాటయ్యే ఈ కర్మాగారంలో ఏ 25 కోట కాలులు, 21.6 కోట్ల అడుగుల మేర కనెక్షన్లు ఆపరేటర్లు ఏటు తయారవుతాయి.

దేశంలో కంప్యూటర్ సామగ్రి ఉత్పత్తి చేసే వంపలు 500 వున్నాయి. వీటిలో 300 ఆంధ్ర ప్రదేశ్‌లో వున్నాయి. అంధ్రప్రదేశ్‌లో ఇటువంటివి 52 వున్నాయి. వాటిలో ఎక్కువభాగం హైదరాబాదులో వున్నాయి. వాటిలో ఎక్కువ మంది ప్రక్కలా వున్నాయి.

మొత్తం 200 కోట పంచ్‌కార్డులు 100కోట కంటిన్యూస్ ఫారం పుట్ షీట్లు కావలసి వుండగా ఇందులో 75 శాతం మాత్రమే దేశంలో ఉత్పత్తి అవుతున్నది.

ప్రస్తుతం వెంకట్నాపల్లి కర్మాగారంలో ఉత్పత్తి అయ్యే సామగ్రి, ఆంధ్రప్రదేశ్, రమిళనాడు, కేరళ, కర్నాటక, మహారాష్ట్రలకు సరఫరా చేయబడుతుంది.

ఉత్పత్తికి కావలసిన మంచిపదార్థాలన్నీ దేశంలోనే దొరుకుతున్నాయి. యంత్రాల పరికరాలను తెప్పిస్తున్నారు.

యు. పి. దుర్భిక్ష ప్రాంతాలలో శ్రీమతి గాంధి పర్యటన

వారణాసి, ఏప్రిల్ 4

ప్రధాని శ్రీమతి ఇందిరాగాంధి ఉత్తర ప్రదేశ్ అగ్రేసరు జిల్లాలలో దుర్భిక్షానికి గురైన ప్రాంతాలలో రెండు రోజులు పర్యటించడానికి ఈరోజు ఉదయం ఇక్కడికి వచ్చారు.

బబ్‌పూర్ విమానాశ్రయంలో ఆమెకు రాష్ట్ర గవర్నరు శ్రీ సి. పి. ఎన్. సింగ్, రాష్ట్ర కాంగ్రెస్ (ఐ) ఉపాధ్యక్షుడు శ్రీ లోక్ పతి త్రిపాఠి, తదితర పౌర నాయకులు, ఉన్నతాధికారులు స్వాగతమిచ్చారు.

ప్రధాని విమానం రాగానే యువజన కాంగ్రెస్ (ఐ) కార్యకర్తల బృందం 'ఇందిరా గాంధి జిందాబాద్ అంటూ నినాదాలు చేసింది.

విమానాశ్రయంలో పది నిమిషాలు ఉన్నాక శ్రీమతి గాంధి మిరాపూర్‌కు హెలికాప్టర్‌లో వెళ్ళారు. దుర్భిక్షానికి గురైన గ్రామాలను ఆమె సందర్శిస్తారు. అధికారులతో చర్చిస్తారు.

వింధ్యాచలిని గుడిని సందర్శించిన పిమ్మట ఆమె తిరిగి వారణాసి చేరుకుని రాష్ట్ర, జిల్లా అధికారుల సమావేశాన్ని జరుపుతారు.

ఇక ఆమె కార్యక్రమాలలో పత్రికా గోష్ఠి, విశ్వనాథ్, అన్నపూర్ణ ఆలయాల సందర్శన ఉన్నాయి.

రాత్రి ఇక్కడ గడిపి రేపు ఉదయం ఆమె తిరిగి ఢిల్లీ వెళ్ళిపోతారు.

—:o:—

హైదరాబాద్ మార్కెట్

హైదరాబాదు, ఏప్రిల్ 4 :

హైదరాబాద్ ఒయ్యార స్టంటాలకు

మొదటిరకం కిలిడి	రు.	230.00
రెండవరకం	రు.	225.00
మూడవరకం వనమాగి	రు.	225.00
నాలుగవరకం అక్కుపులు	రు.	180.00
కొరుగులు		
అత్తి	రు.	225.00
కర్పూరి	రు.	175.00
పల్లాలు		
పల్లాపూలు	రు.	135.00
కల్పుని	రు.	100.00
మొక్క జొన్న	రు.	120.00
అమందులు	రు.	260.00
రాగులు	రు.	100.00
నజలు	రు.	102.00
శెనగలు	రు.	270.00
కందులు	రు.	385.00
ఉలవలు	రు.	115.00
మిర్చి (లోకల్)	రు.	625.00
,, మేలురకం	రు.	625.00
పసుపుకొమ్ములు పొట్టిరకం		340.00
ఉల్లిపాయలు	రు.	42.00
బెల్లం:		
నాటెపల్లిగూడెం రకం	రు.	310.00
వీరాలంపండి కూరగాయలు		
ఆలుగడ్డలు	రు.	11.50
బెండకాయలు	రు.	14.00
టమోటాలు	రు.	4.00
పచ్చిమిర్చి	రు.	18.00
వంకాయలు	రు.	3.50
హోండా మార్కెటు		
ఆలుగడ్డలు	రు.	10.50
బటేటాలు	రు.	3.00
బెండకాయలు	రు.	9.00
వంకాయలు	రు.	7.00
పచ్చిమిర్చి	రు.	20.00

ఇం. కాం. పాలనలో పాలకులే లేరు: ఫెర్నాండెస్ విమర్శ

బెంగుళూరు, ఏప్రిల్ 4 :

జనతా పాలన సరిగా లేదనుకుంటే, కాంగ్రెస్ (ఐ) పాలనలో పాలకులే లేరని శ్రీ జార్జి ఫెర్నాండెస్ అన్నారు.

కర్నాటక పత్రికా విలేకరుల సంఘం ఏర్పాటు చేసిన "ఏ ఖరులతో ముఖాముఖి" కార్యక్రమంలో ప్రసంగిస్తూ, రక్షణ, పరిశ్రమలు, ఉక్కు, గనుల శాఖలకు మంత్రులే లేకపోవడాన్ని తాను వారికి కృతజ్ఞతగా అయిన ఉదహరించారు. ప్రధానాశ్రిత సంస్థ మంటూ ఏదీ లేకపోవడాన్ని కూడా ఆయన ఎత్తిచూపారు. హరిజనులు, బలహీనవర్గాల వారిపై అత్యాచారాలు పెరిగిపోవడం కూడా పాలకులు లేకపోవడానికి ఉదాహరణం అన్నారు.

శ్రీమతి గాంధి అధికారంలోకి వచ్చినప్పటి నుంచీ దేశం నష్టపోతూ వస్తోంది. అయినప్పటికీ పరిపాలన భద్రతకు సంబంధించిన రక్షణ శాఖకు మంత్రినే నియమించలేదన్నారు.

గత మూడు నెలలలో హరిజనులు, బలహీన వర్గాలపై జరిగినన్ని అత్యాచారాలు గత 32 సంవత్సరాలలో అదేకాలంలో జరిగి ఉండలేదన్నారు. ఈ పరిస్థితి ఎదుర్కోడానికి ప్రజలకు అన్నీ ఏకం కావాలి అన్నారు. అయితే దురదృష్ట వశాత్తు ఆ పార్టీలన్నీ విడిపోయున్నాయని చెప్పారు.

లోక్‌దళ్ ఎన్నికల వ్యూహం

న్యూఢిల్లీ, ఏప్రిల్ 4:

ఆంధ్రప్రదేశ్, బీహార్, రాజస్థాన్, ఒరిస్సాలలో ప్రభుత్వాలను ఏర్పాటుచేసే దృష్టిలో రాబోయే అసెంబ్లీ ఎన్నికలకు లోక్‌దళ్ వ్యూహం రూపొందించబడగలదు.

ఈ అంశాన్ని దృష్టిలో వుంచుకొని తమ పార్టీ యువత సెంట్రల్ పార్టీ పదాధికారులు గలదని పార్టీ ప్రధాన కార్యదర్శి శ్రీ సత్యేంద్ర సింగ్ ఇక్కడ జరిగిన ఒక పత్రికా గోష్ఠిలో గలదని ఆయన అన్నారు.

గూడూరు దేవాలయం విగ్రహాలు మద్రాసులో లభ్యం

మద్రాసు, ఏప్రిల్ 4:

రు. 5 లక్షలు చేసే వంపలో ఇవి వలు గూడూరులో సగరి పోలీసులు పట్టుకున్నారు. వాంపాడు స్టేషన్ పరిధిలో ఇవి దొరికాయి.

మిగతా ఈ గదిలోనూ ఆరు చేశారు. వారిలో ఒకరు సి. కాకుడు కాగా మిగిలిన ఇద్దరూ ఆంధ్రప్రదేశ్‌కు చెందిన వారు.

ఇవి 150—200 సంవత్సరాల నాటివి కాకుండానే పోలీసు కమీషనర్ శ్రీ వి. పి. రంగస్వామి తెలిపారు.

ఇందులో ఒకటి ఆంజనేయ విగ్రహం, మిగిలిన రెండూ దేవీ విగ్రహాలు.

వీటి 1978 లో ఆంధ్రప్రదేశ్, గూడూరు లాంటివాటిలో ఒక దేవాలయం నుండి దొంగిలించినవి! వారిని స్వాధీనం చేసి తెలియచేసినట్లు ఆయన అన్నారు.

గ్రామీణాభివృద్ధికి సరసింహం సూచనలు

వరంగల్, ఏప్రిల్ 4

గ్రామీణ ప్రాంతాల అభివృద్ధి కమిటీ పంచాయితీ రాజ్ వ్యవస్థ ఏర్పాటుచేయడానికి పంచాయితీ సంఘాల రాష్ట్ర మండలి అధ్యక్షుడు శ్రీ సి. నరసింహం అన్నారు. ఈ మండలి ప్రారంభోత్సవ సమావేశంలో ఆయన ప్రసంగించారు.

గ్రామీణాభివృద్ధి పథకాలు త్వరగా అమలు జరిపేందుకు జిల్లా స్థాయిలో ప్రణాళిక అమలు సంఘాలు ఏర్పాటు చేయాలని ప్రభుత్వాన్ని ఆయన కోరారు. ఇంజనీరింగ్ శాఖలో పాటు పంచాయితీరాజ్యం కూడా ఏర్పాటు చేయాలని కోరారు.

బీహారుపై అస్సాం ఆందోళన ప్రభావం

పాట్నా, ఏప్రిల్ 4:

అస్సాం ఆందోళన ప్రభావం బీహార్‌కు విపరీతంగా పరిణమించింది. బీహారీలు చాలా మంది అస్సాంలో పనిచేసి జీవిస్తుండటమే దానికి కారణం.

అస్సాంలో విదేశీయుల సమస్యపై ఆరంభమైన ఆందోళన అక్కడ భాషా అల్ప సంఖ్యకులపై అత్యాచారాలకు, మిగతా దేశానికి ఆర్థిక చిక్కులకు తెచ్చిపెట్టింది.

ఉజన కాంగ్రెస్ (ఐ) వాలంటీర్లు నిన్న పాట్నా జంక్షన్ వద్ద రైలుమార్గంమీద రైలు ఆపి అనేక రైళ్ల రాకపోకలకు ఆటంకం కలిగించారు. అస్సాం ఆందోళన ఉపసంహరించండి బీహారీలపై అత్యాచారాలు. మానండి, ఇందిరా గాంధి జిందాబాద్ అంటూ వారు నినాదాలు చేశారు. ఈ ఆందోళన ప్రారంభించి రైలు ఆపుకుంటుకు దిగిన వారిలో బీహార్ ప్రదేశ్ కాంగ్రెస్ సంస్థానా కార్యదర్శి శ్రీ సంజీవ రెడ్డి కూడా ఉన్నారు.

అస్సాం మెయిలు ఇంజనీ మీద అస్సాం ఆందోళన బంద్‌కరో అనే సిల్లు అక్షరాలు వ్రాశారు. పోస్టుపెట్టెలు తొలగించారు. రైలు పోయిమ్మని (బతిమాలడానికి వచ్చిన రైల్వే అధికారుల మాటలు వినిపించుకోలేదు. చివరికి పోలీసులు వారికి ఎచ్చరించి అక్కడనుంచి వంపించి వేశారు.

యువజన కాంగ్రెస్ (ఐ) ఎస్.ఎస్.యు (ఐ)వారు ఒక బహిరంగ సభ జరిపి 7వతేదీలగా అస్సాం ఆందోళనను విరమించక పోతే తాము అస్సాం దిగ్బంధానికి దిగగలమని తీర్మానించారు.

అసంతృప్తరంలో 'మా భూ మి' చిత్రంపై గోష్ఠి

అనంతపురం, ఏప్రిల్ 4 :

పట్టణంలోని లలితకళా పరిషత్‌లో 'మాభూమి' చిత్రంపై గోష్ఠి జరిగింది. శ్రీ శివరాం అధ్యక్షత వహించారు. ఈ చిత్రం దర్శకుడు శ్రీ గుప్తమోహన్, నిర్మాత శ్రీ రవీంద్రనాథ్, హీరో శ్రీ సాయినాథ్. ఈ కార్యక్రమంలో పాల్గొన్నారు. ఫిలిం సొసైటీ కార్యదర్శి శ్రీ శ్రీరాములు, శ్రీ రామకృష్ణ రెడ్డి, శ్రీ రామదాసురెడ్డి, శ్రీ కాశీపతి మాట్లాడారు.

శ్రీ రవీంద్రనాథ్ ప్రసంగిస్తూ ఈ చిత్ర నిర్మాణానికి తాము పడ సాధకబాధకాలను వివరించారు. (స్వ. వి.)

ఐం. కాం. లో మార్పా చేరిక

న్యూఢిల్లీ, ఏప్రిల్ 4:

రాజ్యసభ మాజీ ఉపాధ్యక్షుడు శ్రీ రామ్ నివాస్ మిర్ధా ఆర్స్ కాంగ్రెసుకు రాజీనామా యిచ్చి, కాంగ్రెస్ (ఐ) లో చేరారు.

శ్రీమతి ఇందిరాగాంధికి వ్రాసిన లేఖలో యువ నేత నాయకత్వంలో పుష్ట కాంగ్రెస్ (ఐ) దేశానికి ఏకైక రాజకీయపక్షమని, అది దేశ సమైక్యాన్ని సుస్థిరపరుస్తూ, పేదలకు, కార్మికులకు, రక్షిత కొనసాగడం లేదు. అందువల్ల దరిద్రాన్ని ఉపసంహరించాలని శ్రీమతి గాంధి విన్నవించారు.

అసెంబ్లీ రద్దుపై పిటిషన్ కొట్టివేత

లక్నో, ఏప్రిల్ 4:

గత ఫిబ్రవరి 17 వ తేదీన తొమ్మిది శాసనసభలను రద్దు చేస్తూ రాష్ట్రపతి శ్రీ నీలం సంజీవరెడ్డి జారీచేసిన లక్షణాలను సవాలు చేస్తూ సెలు కొట్టు పిటిషన్‌ను అలహాబాదు హైకోర్టు లక్నో బెంచి నిన్న కొట్టివేసింది.

న్యాయమూర్తులు శ్రీ టి. ఎస్. మిశ్రా, శ్రీ కె. ఎన్. వర్మ దీనిపై విచారణ జరిపి తీర్పు చెప్పారు.

ఈ ఆదేశాలవల్ల పిటిషనరీకు ఎటువంటి పని కలుగకపోయినా, అందువల్ల దీనిని సవాలు చేసే అధికారంలేదని తీర్పులో పేర్కొన్నారు.

స్థానిక యువ న్యాయవాది శ్రీ పాత శంకర్ ఈ పిటిషన్ సెలు కున్నారు. దీనిలో భారత రాష్ట్రపతి ప్రతివాది.

అలహాబాదు, బొంబాయి హైకోర్టులు రెండు ఇలాంటి పిటిషన్‌లను మొదటే కొట్టివేశాయి. (ప. వ.)

గౌహతి హైకోర్టులో ఇందిరా గాంధి దావా ఉప సంహరణ

గువుహతి, ఏప్రిల్ 4

ఎమర్జెన్సీ అత్యాచారాల వివరాలు కారి వర్గంపై నిరుడు మే 30న హైకోర్టులో దావా వేసిన దరఖాస్తును శ్రీమతి ఇందిరా గాంధి ఉప సంహరించుకున్నారు. ప్రస్తుతం ఈ దావా కొనసాగించవలసి ప్రయోజనం వుండదని భావిస్తున్నందున ఉపసంహరణకు అమె న్యాయవాది శ్రీ అనిల్ రతన్ బర్కూరీ అనుమతి కోరగా న్యాయమూర్తి శ్రీ కె. ఎం. లహిరి అంగీకరించారు.

శ్రీ బలరాజ్ త్రిపాఠి అధ్యక్షతన ఈ అధికార వర్గాన్ని మాజీ పౌరులు ప్రభుత్వం ఇదివరలో ఏర్పాటు చేశారు. నిరుడు మే 30 వ తేదీ ఈ దావా వివరణ నిమిత్తం జరిపిన వుంది. అనంతరం ఆ అధికార వర్గం శ్రద్ధ పెట్టి సమర్పించవలసి ఉన్నదని తీర్పు చెప్పారు. (ప. వ.)

పారిశ్రామిక కార్మికులకు సబ్సిడీతో ఇళ్ళ నిర్మాణం

కర్నూలు, ఏప్రిల్ 4.

పారిశ్రామిక కార్మికులకు సబ్సిడీతో కూడిన గృహ నిర్మాణ పథకాన్ని అమలుపరచనున్నట్లు రాష్ట్ర ప్రభుత్వం విడుదల చేసిందని కార్మిక మంత్రి శ్రీ బి. వెంకటస్వామి తెలిపారు. శనివారం 55 కి. మీ. దూరంలోని [illegible] లో రు. 4 లక్షల వ్యయంతో నమూనా గృహానికి శంకుస్థాపన చేస్తూ ఆయన పై విధంగా చెప్పారు. ఈ పథకం క్రింద ఈ భవన సముదాయం నిర్మించబడుతుందని, కార్మికులకు తక్కువ కిస్తీల పద్ధతిపై ఇళ్ళు కేటాయించబడతాయని ఆయన చెప్పారు.

పరిశ్రమల యజమానులు తమ ఉద్యోగులకు ఇళ్ళు నిర్మించాలని, రాష్ట్రంలో గృహ సమస్యను కొంతవరకు తీరాలని సలహా ఇచ్చారు. ఈ భవన సముదాయంలో 180 క్వార్టర్లు నిర్మించబడతాయని అంచనా వేసి ఆయన చెప్పారు. పామ్వెల్ సిమెంట్స్ ఉద్యోగుల యూనియన్ అధ్యక్షుడు శ్రీ ఇ. యోహాన్ రెడ్డి సభకు అధ్యక్షత వహించారు. తొలుత కార్మికశాఖ డి. రాజశేఖర స్వాగతం చెప్పారు.

వివిధ పరిశ్రమలకు వేతన సంఘాలు

కర్నూలు, ఏప్రిల్ 4.

జనపనార, బట్టలు, పొగాకు, చక్కెర పరిశ్రమలలో ఒకేవిధమైన వేతన వ్యవస్థ ఇతర సేవా నిబంధనలను క్రమబద్ధీకరించేందుకు ప్రభుత్వం వేతన సంఘాలను నియమించనున్నట్లు కార్మిక మంత్రి శ్రీ బి. వెంకటస్వామి ఇక్కడ విలేకరుల సమావేశంలో చెప్పారు. ఈ యేడాది 509 కార్మిక సంఘాలు నమోదు అయ్యాయని, 374 సంఘాలు రద్దు అయ్యాయని ఆయన చెప్పారు. 1978 లో కంటే 79 లో ప్యాకరీలలో ప్రమాదాల సంఖ్య తగ్గాయని ఆయన చెప్పారు. కార్మికశాఖ గట్టి చర్యలు తీసుకున్నందువల్ల ప్రమాదాల సంఖ్య తగ్గించగలిగారు. 1979 లక్షల మంది ఉద్యోగులకు ప్రమాదాలు సంభవించి 15.45 శాతంగా 78 లో 16.76 శాతమని ఆయన తెలిపారు. (స్వ. వి.)

సిద్దిపేటలో పోలీసు అవుట్ పోస్టు ఏర్పాటు

సిద్దిపేట, ఏప్రిల్ 4.

పట్టణంలోని మోచీవీధిలో నెలకొల్పిన పోలీసు అవుట్‌పోస్టు కు హైదరాబాదు రేంజి డిప్యూటీ పోలీసు ఇన్స్పెక్టర్ జనరల్ శ్రీ వి. భాస్కరరావు ప్రారంభోత్సవం చేశారు. ప్రస్తుతం పోలీసు అవుట్‌పోస్టులు నెలకొల్పరాదని ప్రభుత్వం నిర్ణయించిందని, కాని పురప్రజల ఒత్తిడివల్ల ఈ అవుట్‌పోస్టు పోలీసు స్టేషన్ అని ఆయన చెప్పారు. ఈ అవుట్ పోస్టు పోలీసు స్టేషన్ గా పనిచేయాలని ప్రజలు చేసిన విజ్ఞప్తిని ఉన్నత అధికారులతో సంప్రతిస్తానని ఆయన హామీ ఇచ్చారు.

మెదక్ జిల్లా పోలీసు సూపరింటెండెంట్ శ్రీ డి. పెద్దమూర్తి స్వాగతం చెప్పారు. శ్రీ బాల నరసయ్య మాట్లాడుతూ సిద్దిపేటలో పోలీసు సిబ్బందిని పెంచాలన్నారు. ధరిపాలక సంఘం మాజీ అధ్యక్షులు శ్రీ ఎస్. రామారావు, పి. పి. ఐ. నాయకులు శ్రీ సిరాజుద్దీన్, యువజన కాంగ్రెసు (ఐ) నాయకులు శ్రీ కె. గోపాల్ ప్రసంగించారు. పట్టణ కాంగ్రెసు (ఐ) అధ్యక్షులు శ్రీ సోహన్ లాల్ బల్దావా సభకు అధ్యక్షత వహించారు. పట్టణ డి. ఎస్. పి. శ్రీ పున్నారావు కృతజ్ఞతలు తెలిపారు. (స్వ. వి.)

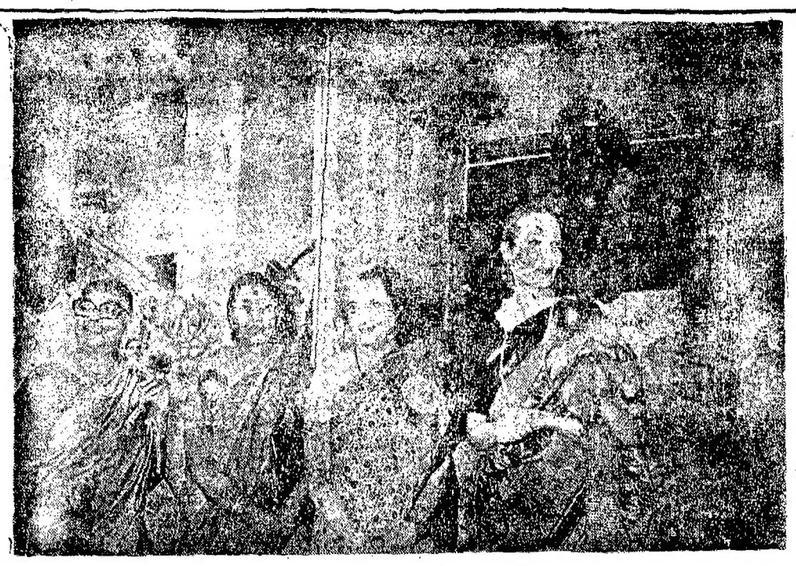

న్యూఢిల్లీలో భగవాన్‌దాస్ రోడ్డులో నిర్మించిన ఆంధ్ర మహిళా సభ భవనం ప్రారంభోత్సవాన్ని శనివారం 26న ప్రధాని శ్రీమతి ఇందిరాగాంధీ అంకితం చేశారు. శ్రీమతి పరోజిని నాయుడు విగ్రహాన్ని విద్యాశాఖ మంత్రి శ్రీ శంకరానంద్ ఆవిష్కరించారు. ఈ చిత్రంలో ఎడమ నుంచి డా. శ్రీమతి లక్ష్మీకుమారమ్మ, [illegible] మహిళా సభ అధ్యక్షురాలు వెదుకి నిర్మలమ్మ, శ్రీమతి పరోజిని నాయుడ్, శ్రీమతి ఇందిరాగాంధి, ఆగాఖాన్ తనయుడు, డా. శంకరానంద్.

అస్సాం ఆందోళనలో ఆర్. ఎస్. ఎస్. హస్తం: ఇందిర ఆరోపణ ఖండన

గుర్గాన్, ఏప్రిల్ 4.

అస్సాం ఆందోళనలో ఆర్. ఎస్. ఎస్. హస్తం ఉందన్న శ్రీమతిగాంధి ఆరోపణను ఆర్. ఎస్. ఎస్. ప్రధాన కార్యదర్శి ప్రొఫెసర్ రాజేంద్రసింగ్ ఖండించారు.

అస్సాం సమస్య పరిష్కరించే సమయంలో 1951 లో సర్దార్ ఉధమ్ సింగ్ చాలకు గురూజీ శ్రీ మాధవ సదాశివ గోల్వాల్కర్ చేసిన హెచ్చరికను దృష్టిలో పెట్టుకోవాలన్నదాన్ని శ్రీ సింగ్ ఒక బహిరంగసభలో పునరుద్ఘాటించారు.

అస్సాంకు భారీ సంఖ్యలో విదేశీయుల వల్ల నివాసం యేర్పరుచుకోవడం వల్ల ప్రమాదం పరిణామాలు ఉత్పన్నం కాగలదని 1951 లో గురూజీ హెచ్చరించారు.

అమెరికా నుండి భారీఎత్తున పాకిస్తాన్ ఆయుధాలను సమకూర్చుకోవడం భారత దేశానికి ప్రమాదమని ఆయన అన్నారు.

రాజకీయ నాయకులు కేవలం పరిణామాలను విచ్ఛిన్నం చేయడం తప్ప పటిష్ట పరిష్కారం జోలికి, ఆర్. ఎస్. ఎస్. ఒక్కటే పటిష్టమైన దిశలో పయనిస్తున్నదని, అదీగాక ఇది ఒక సాంస్కృతిక సంస్థ అని ఆయన అన్నారు.

దేశంలో సభ్యత్వ సమస్య అనేది కేవలం నిరుపయోగం, నిరాధారమని అయినప్పటికీ ఆర్. ఎస్. ఎస్. కార్యనిర్వాహకులు యే రాజకీయపార్టీ పదవులూ కోరలేదని, ఆర్. ఎస్. ఎస్. ఏ రాజకీయపార్టీ ప్రముఖుడూ అధికారిగా లేరని ఆయన అన్నారు. (పి. స.)

116 గ్రామాల పోత బంగారం పట్టివేత

హైదరాబాదు, ఏప్రిల్ 4.

బంగారం కంట్రోల్ చట్టాన్ని అతిక్రమించడంకు సెంట్రల్ ఎక్సైజ్, బంగారం విభాగానికి చెందిన ప్రివెంటివ్ అధికారులు మార్చి 27న తేదీన సిద్దియంబర్ బజారు ప్రాంతంలో ఒక వ్యక్తి నుంచి 15 వేల రూపాయల విలువచేసే 116 గ్రాముల పోత బంగారాన్ని స్వాధీనం చేసుకున్నారు. హైదరాబాదు, కస్టమ్స్, సెంట్రల్ఎక్సైజ్ విభాగపు అసిస్టెంటు కలెక్టర్ శ్రీ కె. పార్థసారథి నాయకత్వాన ఈ దాడి నిర్వహించారు.

అఖిల భారత స్త్రీల మహాసభ నూతన భవనం ప్రారంభోత్సవం

న్యూఢిల్లీ, ఏప్రిల్ 4. అఖిలభారత మహిళల మహాసభ కొత్త భవనాన్ని ప్రధాని శ్రీమతి ఇందిరాగాంధి మార్చి 26న ప్రారంభోత్సవం చేశారు.

న్యూఢిల్లీ భగవాన్‌దాస్‌రోడ్డు పై రు 2 కోట్ల ఖర్చుతో నిర్మించబడిన ఈ 8 అంతస్తుల భవనాన్ని ప్రధాని జాతికి అంకితంచేశారు.

ఈ భవనాల సముదాయంలో 400 మంది పని చేసుకునే స్త్రీలు, కార్యాలయాలు, కమిటీరూములు, గ్రంథాలయం, అధునాతన ఆడిటోరియంలు వుంటాయి. వీటికి మహిళా నాయకురాలు శ్రీ ఆగాఖాన్ 10 లక్షల రూపాయల విరాళమిచ్చారు.

ఈ భవనసముదాయప్రారంభోత్సవ సభలో శ్రీ ఆగాఖాన్ ముఖ్య అతిథిగా పాల్గొన్నారు. బేగం ఆగాఖాన్ అఖిలభారత మహిళల మహాసభ 48వ సమావేశానికి ప్రారంభోత్సవం చేశారు. 2 వేలమంది ప్రేక్షకుల సమక్షంలో ప్రధాని శ్రీమతి గాంధి శ్రీమతి సరోజినీ నాయుడు విగ్రహాన్ని ఆవిష్కరించారు.

19, 20 తేదీలలో రాష్ట్ర యువ రచయితల ప్రథమ సమావేశం

హైదరాబాదు, ఏప్రిల్ 4.

ఆంధ్రప్రదేశ్ యువరచయితల ప్రథమ సమావేశం ఏప్రిల్ 19, 20 తేదీలలో ఇక్కడ జరుగుతుంది. విశ్వసాహితి ఆధ్వర్యాన ఈ సమావేశం జరుగుతుంది.

కోస్తా జిల్లాలో 1980-81 లో 700 గ్రామాలకు తపాలా సౌకర్యం

[ఆంధ్రప్రభ ప్రతినిధి]

విజయవాడ, ఏప్రిల్ 4. నెల్లూరు మినహా తక్కిన కోస్తా జిల్లాల ప్రాంతంలో ఈ ఏడాది దాదాపు 700 గ్రామాలకు అదనంగా తపాలా సౌకర్యం కల్పించనున్నట్లు తూర్పు ప్రాంతం తపాలా సర్కిలు డైరెక్టరు శ్రీ వి. సైదులు నేడిక్కడ వెల్లడించారు.

అధికార వికేంద్రీకరణ క్రింద తూర్పు ప్రాంతం కార్యాలయం ప్రారంభింపబడి నేటికి ఏడాది పూర్తి అయిన సందర్భంగా విలేకరులతో శ్రీ సైదులు మాట్లాడుతూ, గిరిజన బాగా వెనుకబడిన ప్రాంతాలలో 90 బ్రాంచి పోస్టాఫీసులు, గ్రామీణ ప్రాంతాలలో 60 బ్రాంచి పోస్టాఫీసులు, 360 ప్రాంతాలకు కవుంటర్ సర్వీసులు, పట్టణ ప్రాంతాలలో 185 పోస్టాఫీసులు ఏర్పాటు అవుతాయని వివరించారు.

తపాలా బట్వాడా పటిష్ఠంగా జరిపేందుకు మరో 400 మందిని ఎక్స్‌ట్రా డిపార్ట్‌మెంట్ ఏజెంట్లుగా నియమించగలమని ఆయన అన్నారు.

400 బ్రాంచి పోస్టాఫీసులకు సబ్‌ఆఫీసుల స్థాయి కల్పించబడుతుందని, 100 చోట్లకు సైకిలు సంచార తపాలా కార్యాలయాలు మంజూరు అవుతాయని ఆయన అన్నారు.

వీటిలో 10 విజయవాడ పట్టణంలో ఉంటాయి.

2500 తపాలా పెట్టెలు ఈ ఏడాది అదనంగా ఏర్పాటు చేస్తామని, వీరాల, బందరులో రాత్రి పోస్టాఫీసులు ఏర్పాటు అవుతాయని శ్రీ సైదులు చెప్పారు.

గుడివాడ, తెనాలి, ఆనకాపల్లి, వీరాల, తాడేపల్లిగూడెంలను పోస్టల్ డివిజన్‌లు చేసే ప్రతిపాదన ఉన్నదని ఆయన అన్నారు.

రాజోలు—రాజమండ్రి పట్టణాల మధ్య పెయిల్ మోటారు సర్వీసు ప్రారంభించే ప్రతిపాదన ఉన్నదని శ్రీ సైదులు తెలిపారు.

గత ఏడాది ఈ కోస్తా ప్రాంతంలో సాగిన అభివృద్ధిని వివరిస్తూ, 771 బ్రాంచి పోస్టాఫీసులకు సబ్‌ఆఫీసు స్థాయి కల్పించబడిందని, దానివలన ఆ కార్యాలయాల ద్వారా రెండు గంటలు అదనంగా తపాలా సేవలు పెంచబడినాయని ఆయన అన్నారు.

గత ఏడాదిలో హెడ్‌పోస్టాఫీసుల సంఖ్య 23 నుంచి 36కి, డిపార్ట్‌మెంటల్ సబ్ ఆఫీసుల సంఖ్య 846 నుంచి 969కి, ఎక్స్‌ట్రా డిపార్ట్‌మెంటల్ సబ్‌ఆఫీసులు 242 నుంచి 1043కి, గిరిజన ప్రాంతాల్లో బ్రాంచి పోస్టాఫీసులు 350 నుంచి 555కి, రాత్రి పోస్టాఫీసుల సంఖ్య 5 నుంచి 14కి, కవుంటర్ సర్వీసు సదుపాయాలు కల్పించబడిన ప్రాంతాలు 2032 నుంచి 2641కి, తపాలా పెట్టెల సంఖ్య 15367 నుంచి 18202కి, పోస్టల్ డివిజన్ సంఖ్య 18 నుంచి 19కి, సబ్‌డివిజన్ల సంఖ్య 56 నుంచి 72కి పెరిగాయని శ్రీ సైదులు తెలియజేశారు.

205 గిరిజన, బాగా వెనుకబడిన ప్రాంతాలు సహా 371 కొత్త బ్రాంచి పోస్టాఫీసులు ఏర్పడ్డాయని, 974 గ్రామాలకు అదనంగా తపాలా సౌకర్యం కలిగిందని, మొత్తం పేద పల్లెలుగు లక్షకుపైగా అదనంగా తపాలా సౌకర్యం పొందారని ఆయన చెప్పారు.

గత ఏప్రిల్ నాటికి ప్రతి 1852 మందికి ఒక కార్యాలయం ఉండగా, ఇప్పుడు ప్రతి 1103 మందికి ఒక కార్యాలయం ఇండియా బాటులో ఉంటున్నదని ఆయన అన్నారు.

వాల్తేరు రైల్వేస్టేషన్, కొత్తపేట, జంగారెడ్డిగూడెం, నూజివీడు, జగ్గయ్యపేట, కందుకూరు, అద్దంకిలో హెడ్ పోస్టాఫీసులు ఏర్పాటు అవుతాయని, నర్సీపట్నం, జగ్గంపేట, చింతలపూడిలలో హెడ్‌పోస్టాఫీసులు పెట్టే విషయం పరిశీలనలో ఉన్నదని ఆయన అన్నారు.

మోటారువాహనాల సంకం ప్రస్తుతం 33 పోస్టాఫీసుల్లో తీసుకొంటున్నారని, చిన్న పట్టణాలు సహా మరో 103 చోట్లకు ఈ సౌకర్యం విస్తరించబడుతుందని ఆయన తెలిపారు.

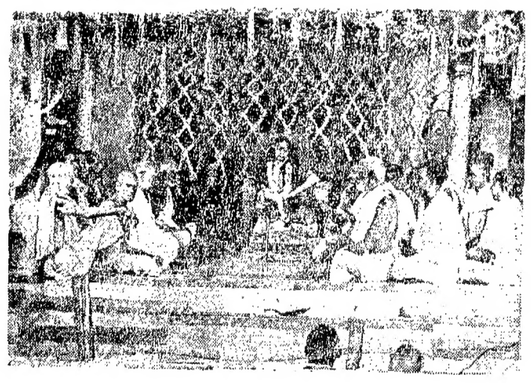

వేద పండితులతో మాతృశ్రీ జిల్లెళ్ళమూడి అమ్మ

మానవుణ్ణి మాధవుడిగా చేసేది సర్వ జ్ఞానానురాగమే జిల్లెళ్ళమూడి అమ్మ

[ప్రత్యేక విలేఖరి]

జిల్లెళ్ళమూడి, ఏప్రిల్ 4. జిల్లెళ్ళమూడిలో మాతృశ్రీ అనసూయదేవి 58వ జన్మదినోత్సవం మార్చి 27న అత్యంత వైభవోపేతంగా జరిగింది. ఆ సందర్భంగా అమ్మ మాట్లాడుతూ— ఏ కారణాలకూ, కోరికలకూ కట్టుబడక, ఏ పరిమితులకటు, పరిధులకూ పట్టుబడక అందరినీ సమానంగా ప్రేమించగలగడమే మానవుని పరిపక్వతకూ, పరిపూర్ణతకూ చిహ్నమనీ, అదే మానవుణ్ణి మాధవుణ్ణి చేస్తుందనీ ప్రవచించారు.

ప్రేమను పంచిపెట్టే విషయంలో అపాత్రదానమనేదే లేదని ఉదాహరించారు. అన్నదానం చేసే విషయంలో ఆకలికూత్రమే అర్హత అని వివరించారు.

అనాడు ఉదయం గం. 10.45 ని.లకు స్వాగత గీతాలాపన చేస్తుండగా రమణీయంగా అలంకృతమైన వేదికపైకి అమ్మవచ్చారు.

వేదపండితులు స్వస్తి వచనాలు పఠిస్తుండగా, మంగళవాద్యాలు మారోగుతుండగా— అమ్మకు అగ్రజులైన శ్రీ సుబ్బన్న రామచరణ్, డాక్టర్ పిట్టూరి సుబ్బారావులచే అమ్మకు తైలాభ్యంజనం జరిగింది. మాతృశ్రీ ఆశ్రయాన పరిషత్, నెల్లూరుశాఖ వారిచే సమర్పింపబడిన బర్త్‌డే కేకును అమ్మకోశారు. జ్యోతిర్మయుడయిన శ్రీ కాసు రాధాకృష్ణారెడ్డిని నూతన వస్త్రాలతో అలంకరించి పుష్పగుచ్ఛం అమ్మకు గల అపారమయిన కృషిని అభివర్ణించారు.

సర్వలోకపూజ్యురాలు శ్రీ బెజవాడ వెంకట్రామయ్య, వేద ప్రాశస్త్యాన్ని గురించి ప్రసంగించారు. అమ్మ వేద పండితులందరికీ ఆశీస్సులతో అందజేశారు.

మధ్యాహ్నం గం. 12—30ని.లకు ఆంధ్రబ్యాంకువారు రాష్ట్ర ప్రభుత్వం వారి సహాయంతో జిల్లెళ్ళమూడిలో నిర్మిస్తున్న సైక్లోన్ షెల్టరుకు అమ్మ శంకుస్థాపన చేశారు. ఆ సందర్భంగా ఆంధ్రబ్యాంకు గుంటూరు రీజినల్ మేనేజరు శ్రీ యం. కృష్ణారావు ప్రసంగిస్తూ— ఏటేటా రూపాయల విరాళాన్ని ఉదారంగా యిచ్చిన ఆంధ్రబ్యాంకు ఉద్యోగులను ప్రశంసిస్తూ, అంతే మొత్తాన్ని మ్యాచింగ్ గ్రాంటుగా యిచ్చిన రాష్ట్ర ప్రభుత్వం వారికి కృతజ్ఞతలు తెలియచేశారు. ఆర్. అండ్ బి. సైక్లోన్ శాఖ ఎగ్జిక్యూటివ్ యింజనీరు శ్రీ సి. రాజగోపాలరావు కార్యక్రమాన్ని పర్యవేక్షించారు.

తర్వాత బాపట్ల—పెదనందిపాడు రోడ్డు నుండి జిల్లెళ్ళమూడి వరకూ గల 2, 3 కిలో మీటర్ల అప్రోచ్ రోడ్డుకు తారువేసిన సందర్భంగా క్రొత్తరోడ్డుకు అమ్మ ప్రారంభోత్సవం చేశారు. ఈ రోడ్డులో జిల్లెళ్ళమూడి దారి సుగమమయింది. అనేక సంవత్సరాలుగా సర్వేశ్వరమూ యాత్రికులుపడే కష్టనష్టాలు నివారణ కలిగింది. శ్రీనిత్యజనని పరిషత్ సర్వాధికారి డాక్టర్ పి. రాధాకృష్ణశర్మ ప్రసంగిస్తూ, అనతికాలంలో రోడ్డు నిర్మాణం పూర్తిచేసిన కంట్రాక్టర్‌నూ, ఆర్. బి. సిబ్బందినీ, సైక్లోన్ షెల్టరు విషయంలో అత్యంత శ్రద్ధను తీసుకున్న ఆంధ్రాబ్యాంకు ఉన్నతాధికారులనూ, రాష్ట్ర ప్రభుత్వం వారిని అభినందిస్తూ, కృతజ్ఞతలు అందచేశారు.

అనాడు 5వేల మంది పైగా భోజనం చేశారు. డాక్టర్ పి. సుబ్బారావు అమ్మకు ప్రత్యేకమయిన పూజ చేసుకున్నారు.

హైకోర్టులోనూ 23వ తేదీన 61 మంది బుద్ధిమంతులే జరుపబడిన అండ్ర నాయకులు ప్రధానోపన్యాసం, 24వ తేదీన జరిగిన ఆంధ్రప్రదేశ్ శిక్షణా కార్యక్రమం, 26వ తేదీన జరిగిన ఏకాదశ లక్ష లలిత సహస్రార్చన విశేష కార్యక్రమాలు. [ఆ. వి.]

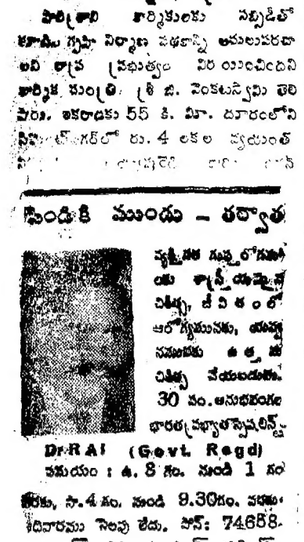

కొండకి ముందు — తర్వాత

వ్యక్తిగత సమస్యలతోనూ, ఆర్థికపరమైన చికిత్స, జీవితంలో ఆరోగ్యమునకు, యౌవన సమయమునకు ఉత్తేజ చికిత్స చేయబడును. 30 సం. అనుభవముగల భారతప్రభుత్వస్పెషలిస్ట్

Dr. RAI (Govt. Regd)

సమయం : ఉ. 8 గం. నుండి 1 సం. వరకు, సా. 4 సం. నుండి 9.30 గం. వరకు. ఆదివారము సెలవు లేదు. ఫోన్: 74658.

రాయ్ మెడికల్ హాల్

[illegible] ఎదురుగా పిటలంబాద్—ఫోన్ : 76795.

అభివందనములు

శంకరాభరణం (ఈస్ట్‌మన్ కలర్)

జాతీయ అవార్డు గెలుచుకున్న శుభ సందర్భంలో

డైరెక్టరు : కె. విశ్వనాథ్

నిర్మాతలు, ఇ. నాగేశ్వరరావు,

ఆకాశం శ్రీరాములు మరియు

ఈ చిత్రం యొక్క యూనిట్‌కు అభివందనములు తెలియజేస్తున్నాము.

ఇట్లు : శ్రీ సుందర్ లాల్ నహతా

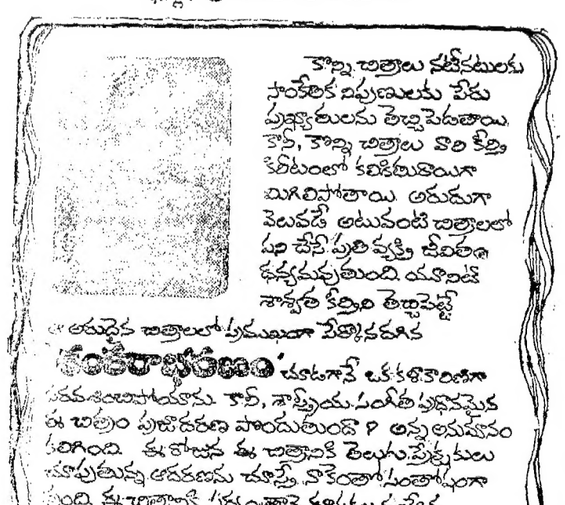

ఈ దివ్య థియేటర్ లలో విజయవంతంగా ప్రదర్శింపబడుచున్నది

రాయల్ సి/సి—హైదరాబాదు 2.30, 5.45, 9.00

మంజు సికిందరాబాద్ రోజు ఉ. 11 గంటలకు

వెంకటరామ కళామందిర్ నర్తకి శ్రీ వెంకటేశ్వర టాకీస్

వరంగల్ ఖమ్మం కరీంనగర్

Printed and published for Nageswara Rao Estate Private Ltd., by S. Nageswara Rao at the Andhra Patrika Press, Tankee Bath, Hyderabad-29. Editor: S. Radha Krishna Phones: 36991/35867

తప్పక చూడండి!

కృష్ణ కమలాలు శ్రీ విజయకృష్ణ మూవీస్

సంఘం చెక్కిన శిల్పాలు

ఈస్ట్‌మన్ కలర్

స్క్రీన్‌ప్లే-దర్శకత్వం విజయనిర్మల

విజయవాడ, శైలజా A.C లో 3-4-1980 నుండి అన్ని ఆటలకు అడ్వాన్సు బుకింగ్ ఇవ్వబడుతుంది

పాట పాటకు చప్పట్లు! ప్రేక్షక లోకానికి ముచ్చట్లు!!